

## 公共施設の低利用時間帯の有効活用に関する提案の募集について(案)

平成 27 年 月 日公表

### 1 提案募集の趣旨

公共施設は、それぞれが異なる行政目的により建設され、一義的には、目的達成のための使用が優先されています。しかし、このことは、特に夜間において非効率な利用状況をもたらし、結果として、利用者に転嫁するコストの増加を招いています。

そこで、夜間の時間帯における営利目的での利用を認め、利用者に転嫁するコストの軽減を図る予定ですが、事前に利用希望者の意見を聴いたうえで条件設定を行うことが、より事業の効果を上げることにつながると考え、低利用時間帯の有効活用に関する提案を募集するとともに、提案者との対話を実施するものです。

### 2 提案の対象となる施設

提案の対象となる施設（部屋）は、次表のとおりです。位置及び建物の内部については、3 ページ以降を参照してください。

【提案の対象施設等】

施設名	階	部屋名	利用可能時間	定員	休館日
保健福祉センター	2	第2会議室	18:00～22:00	16名	12/29～1/3
広畑ふれあいプラザ	2	学習室1	17:00～21:30	30名	12/29～1/3 年4回清掃日
末広ふれあいセンター	2	会議室	17:00～21:30	12名	12/29～1/3 第2月曜日
	1	世代間交流室	17:00～21:30	63㎡	
曲松児童センター	3	会議室B	18:00～22:00	18名	12/29～1/3 第2月曜日
	2	創作活動室	18:00～22:00		

※ 1 保健福祉センターのセンターフェスティバル（年 1 回）及び電気点検日（年 1 回）の日は全館閉館となり、利用することができません。

※ 2 曲松児童センターに駐車場はありません。

※ 3 末広ふれあいセンターの世代間交流室では、ヨガやダンスなどの運動ができます。

※ 4 各施設ともに、選挙の投票日及びその前日は利用することができません。また、曲松児童センターは、期日前投票の期間は利用することができません。

### 3 募集する提案の内容

提案の内容は、次の各号に掲げる条件を満たすものとしてください。

- (1) 提案の対象施設（部屋）において、子どもを含む市民の学力や教養、体

力の向上のための講座、教室、塾等を実施するものであること。なお、この場合において、主催者が利益を得ることを妨げるものではありません。

- (2) 提案の対象施設（部屋）において、定期的に一定期間実施するものであること。
- (3) 使用料については、提案の内容等を踏まえて後日決定しますが、各施設の維持管理コスト（1 時間当たり 600 円～2,000 円）以上の金額となる予定であり、その負担を踏まえた運営が行えるものであること。
- (4) 政治及び宗教目的での利用並びに公序良俗に反する利用と認められるものではないこと。

#### 4 提案の方法

- (1) 別紙様式に必要事項を記入し、メール又は FAX により平成 27 年●●月●●日（●）午後 5 時までに提出してください。
- (2) 提案者は、提案内容に関する対話（内容に関するヒアリングと意見交換）に参加してください。対話は、平成 27 年●●月●●日（●）及び●●日（●）に実施します。希望する日時を様式に記入してください。

#### 5 今後の事務の流れ

対話の終了後、提案及び対話の内容を踏まえた利用条件を決定し、利用希望者を募集します。利用者は、応募内容を審査した後に決定します。なお、募集条件等の詳細については、決定次第ホームページで公表します。

#### 6 提出／問い合わせ

秦野市政策部公共施設再配置推進課

〒257-8501 神奈川県秦野市桜町一丁目 3 番 2 号

TEL0463-82-5122(直通) Fax0463-84-5235

Mail : koukyousisetu@city.hadano.kanagawa.jp

参考：対象施設の位置図及び平面図

【保健福祉センター位置図】

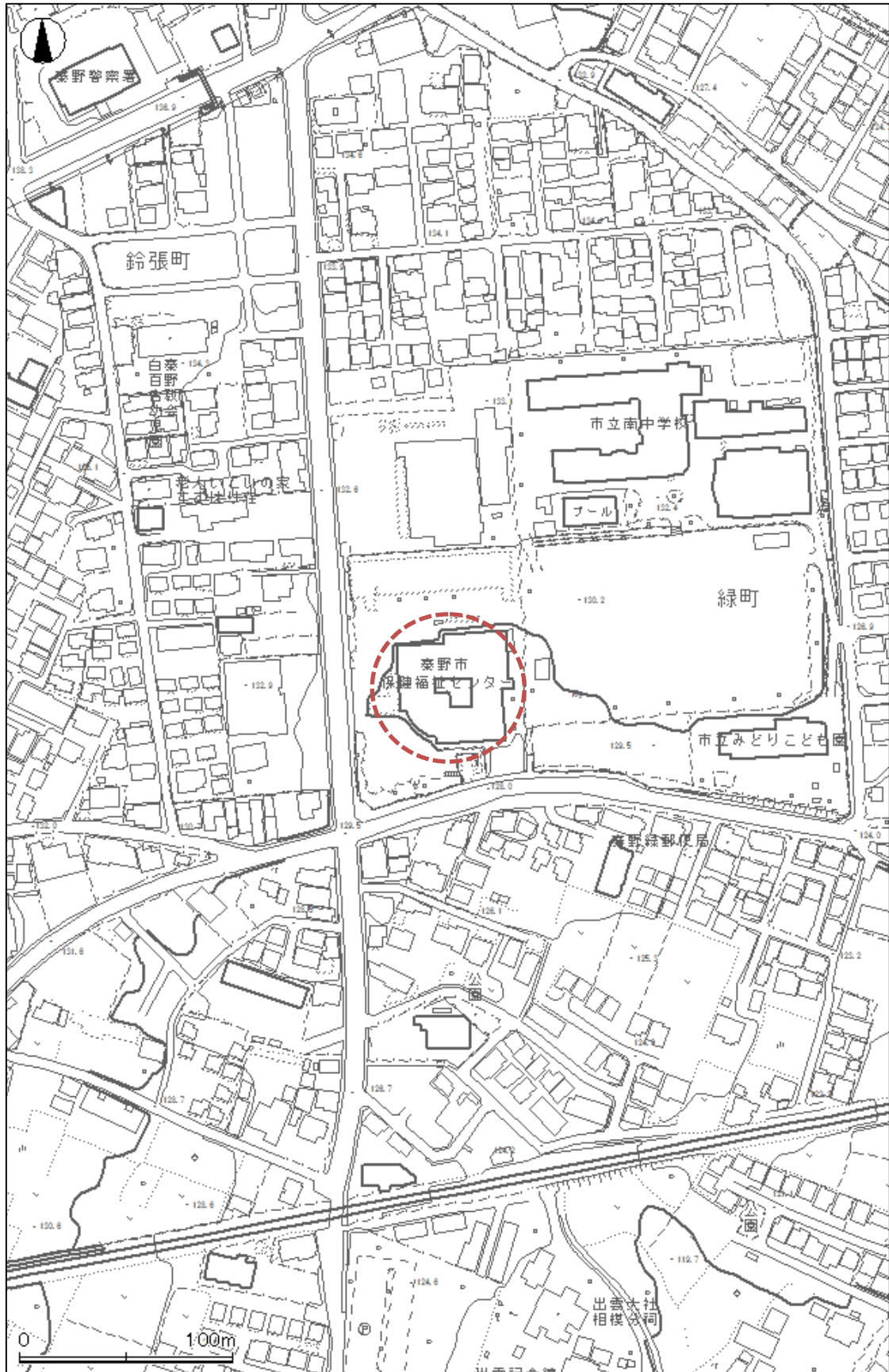

【保健福祉センター 2 階平面図】

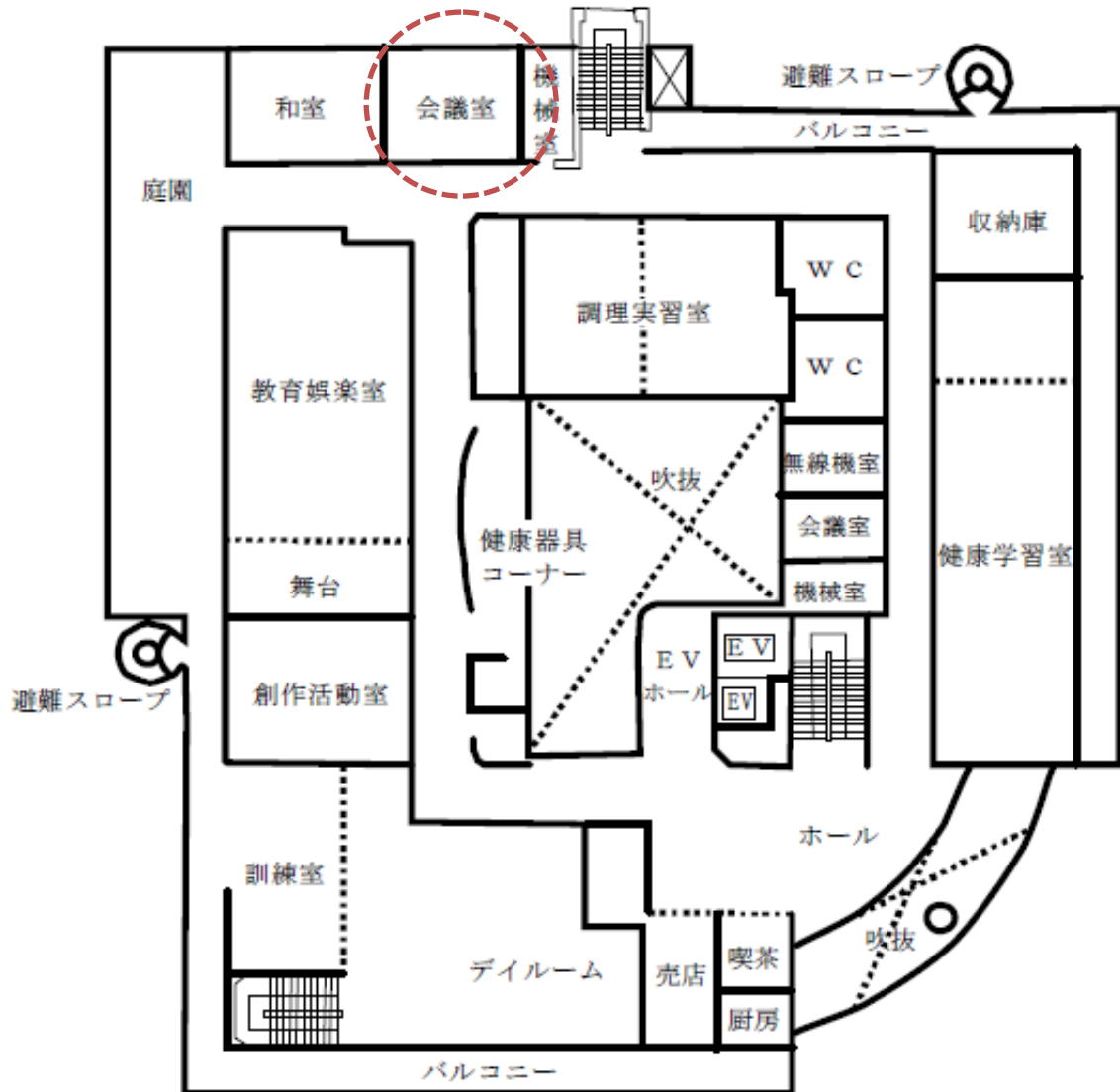

【広畑ふれあいプラザ位置図】

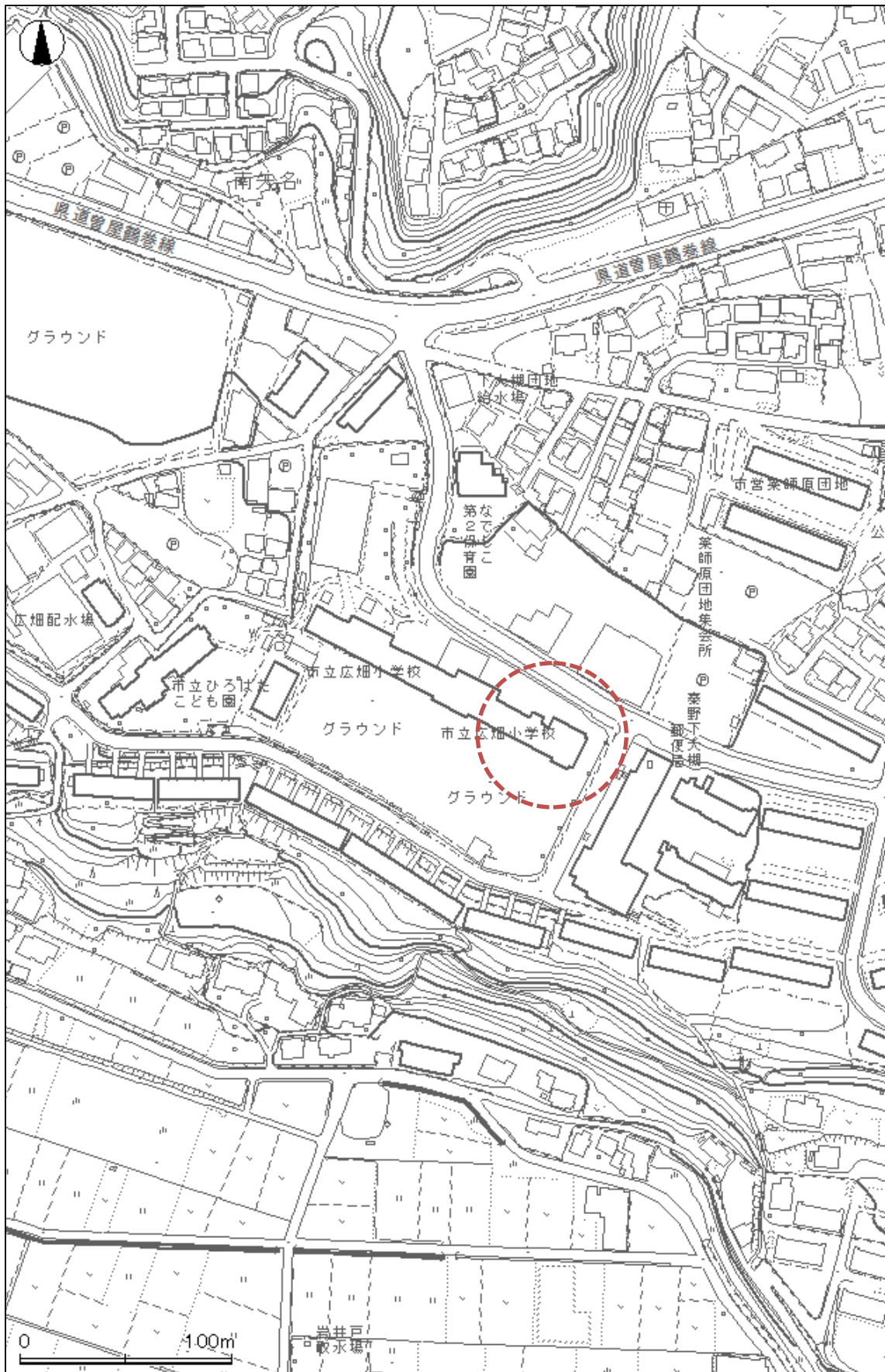

【広畑ふれあいプラザ2階平面図】



【未広ふれあいセンター位置図】

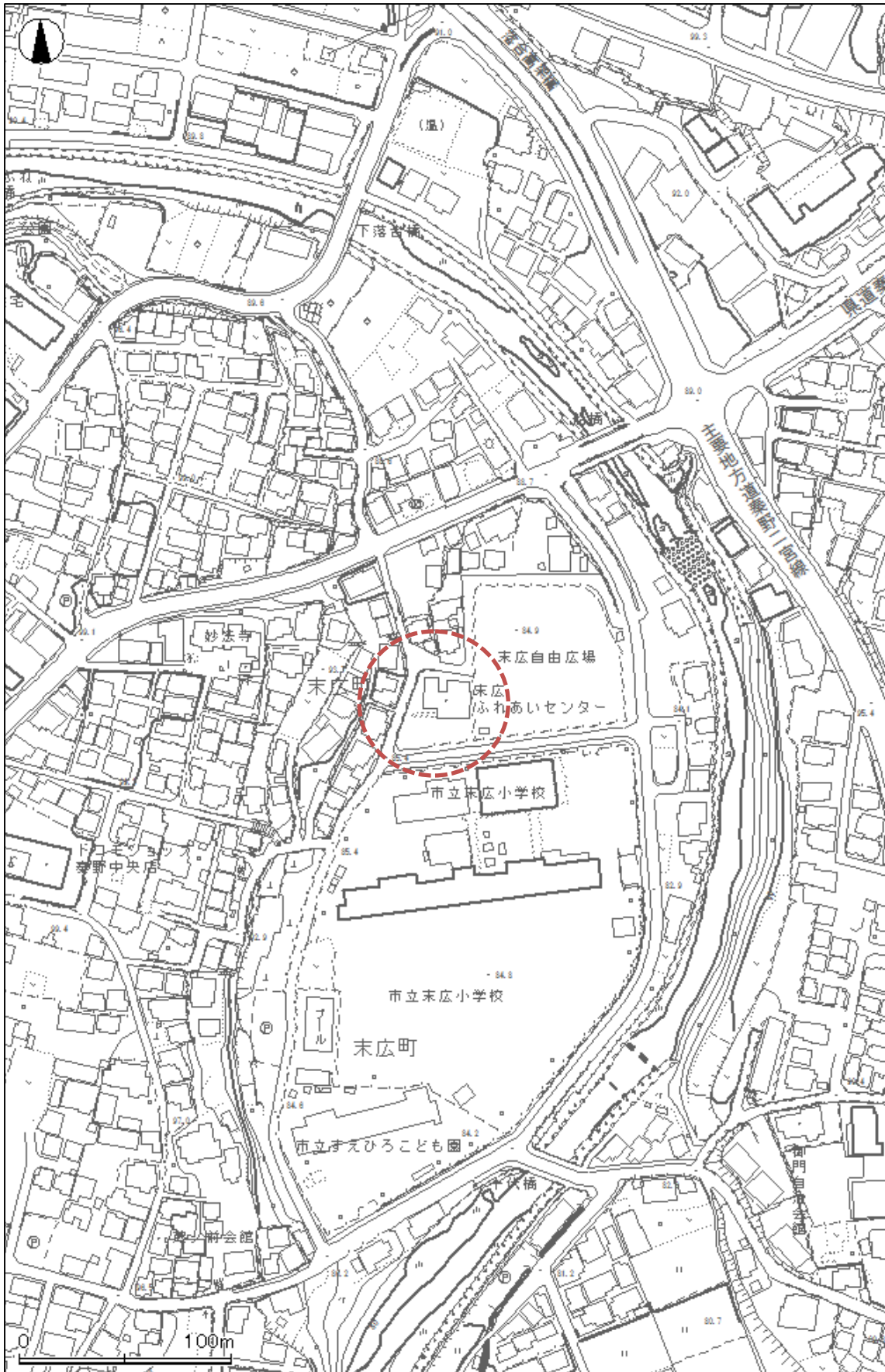

【未広られあいセンター1・2階平面図】

1 階

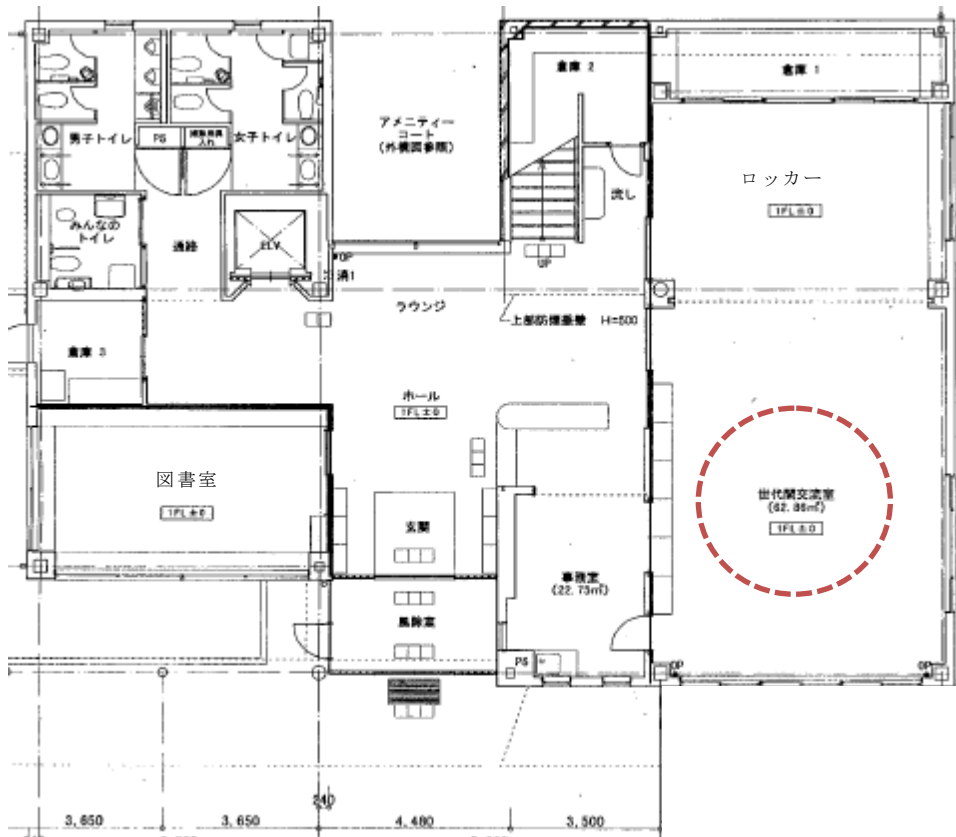

2 階

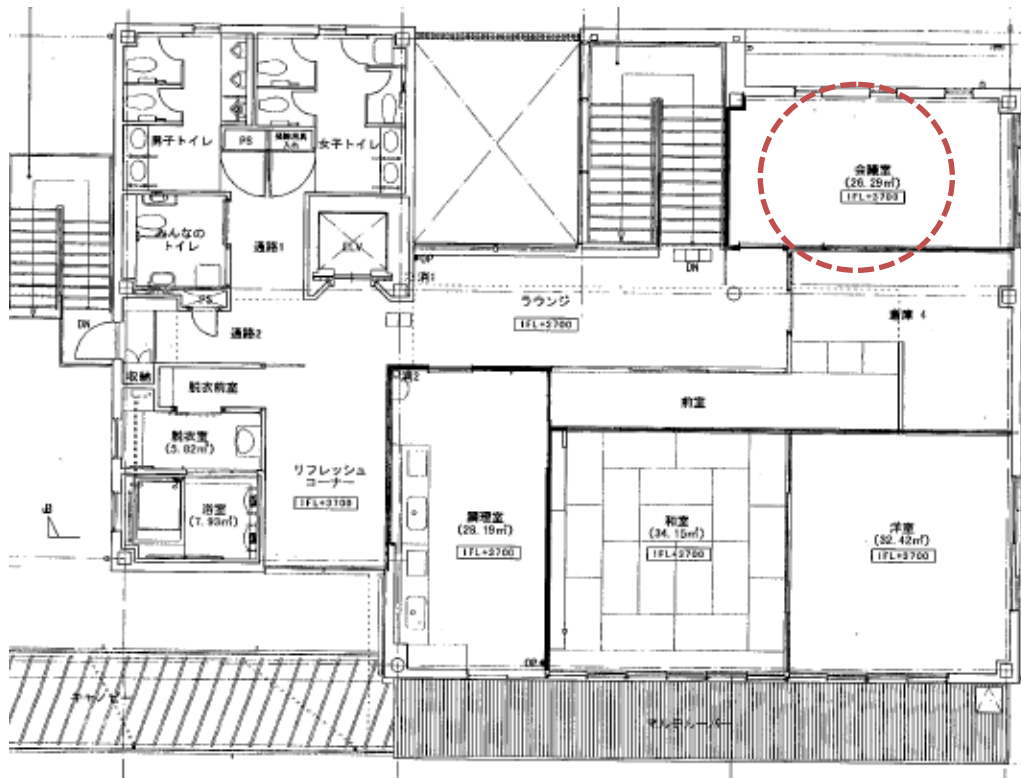



【曲松児童センター位置図】

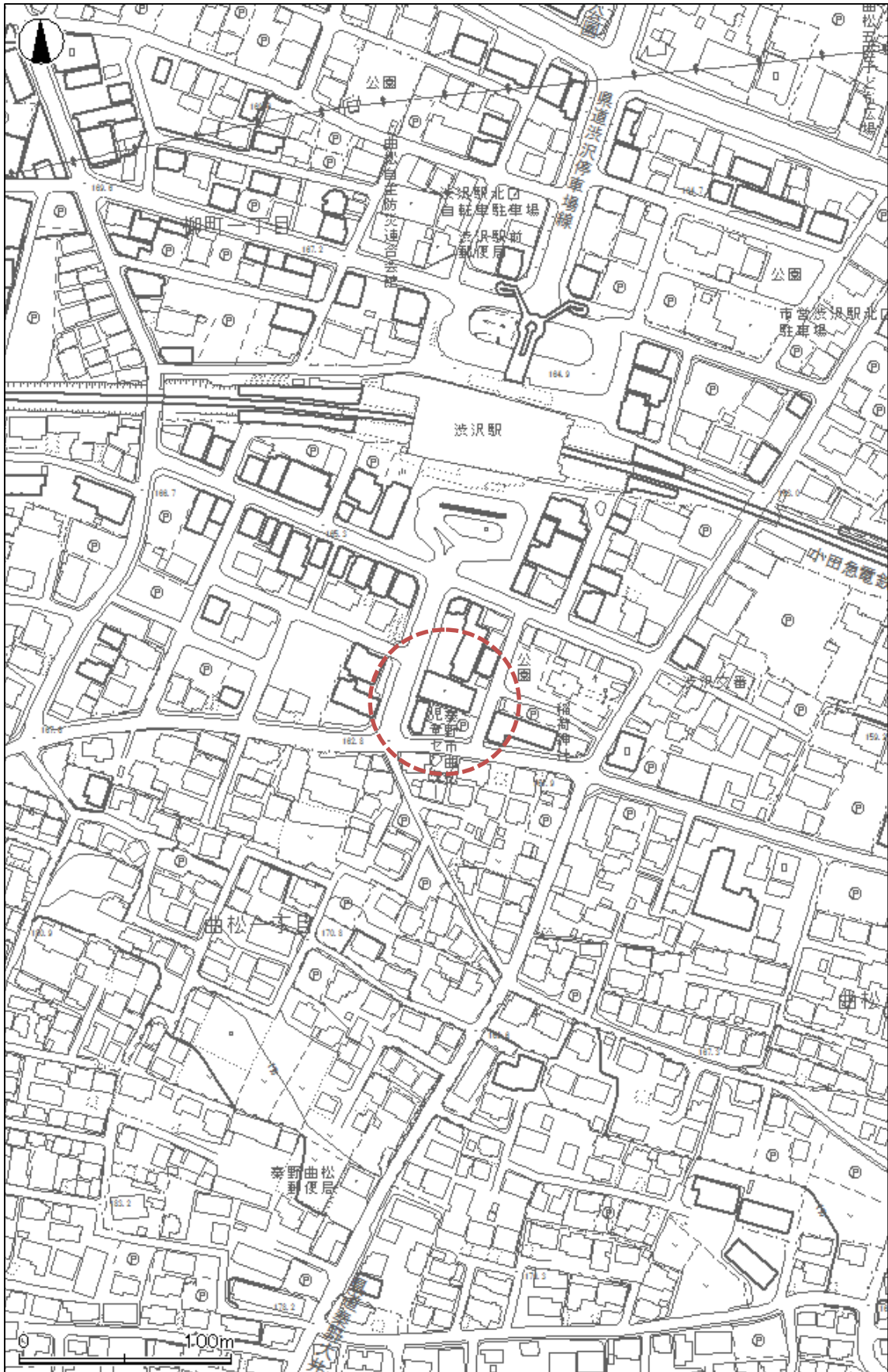

【曲松児童センター2・3階平面図】

## 2階

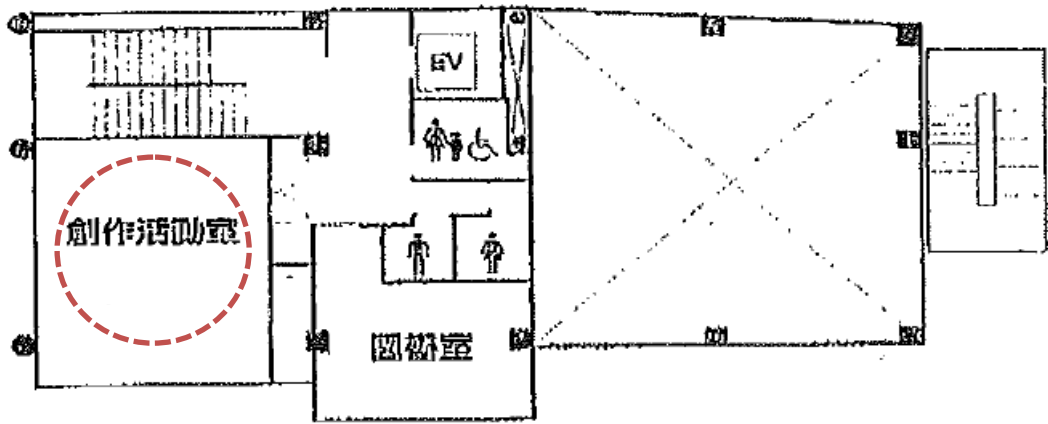

## 3階

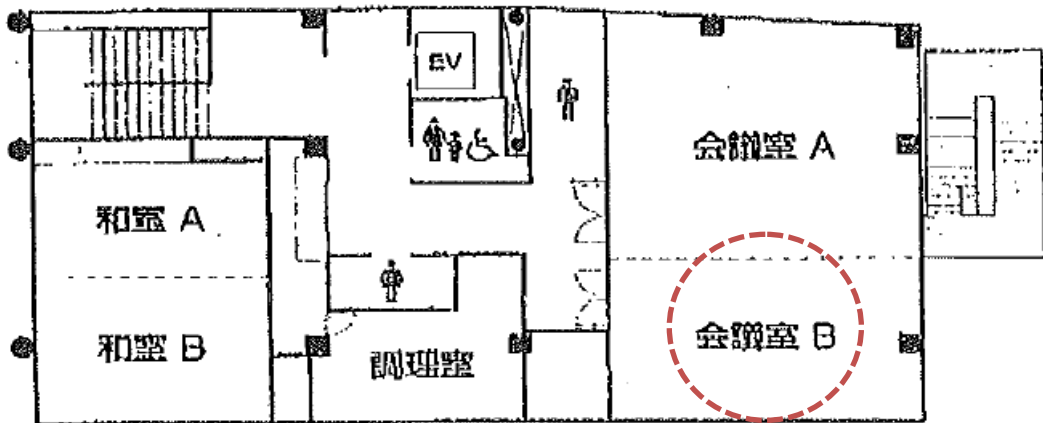

【様式】

## 公共施設の低利用時間帯の有効活用に対する提案書

あて先：秦野市長

提 案 書 提 出 日	平成 年 月 日
提 案 者 名 ・ 法 人 名	
担 当 者 名 ・ 所 属 ( 法 人 )	
提 案 者 住 所	
連 絡 先 電 話 番 号	
連 絡 先 メール アドレス	
活 用 内 容	( 記 入 例 : ○○ を 対 象 と し た ○○ 教 室 の 実 施 )
活 用 希 望 施 設 ( 部 屋 ) ( 希 望 す る 施 設 に レ 印 )	<input type="checkbox"/> 保健福祉センター ( 第 2 会 議 室 ) <input type="checkbox"/> 広畑ふれあいプラザ ( 学 習 室 1 ) <input type="checkbox"/> 末広ふれあいセンター ( 会 議 室 ) <input type="checkbox"/> 末広ふれあいセンター ( 世 代 間 交 流 室 ) <input type="checkbox"/> 曲松児童センター ( 会 議 室 B ) <input type="checkbox"/> 曲松児童センター ( 創 作 活 動 室 )
活 動 希 望 期 間	最低 月 間 ・ 年 間
活 用 希 望 曜 日	<input type="checkbox"/> 月 <input type="checkbox"/> 火 <input type="checkbox"/> 水 <input type="checkbox"/> 木 <input type="checkbox"/> 金 <input type="checkbox"/> 土 <input type="checkbox"/> 日
活 用 希 望 時 間 ( 17 時 以 降 )	時 分 ~ 時 分
想 定 す る 生 徒 ・ 参 加 者 数	
想 定 す る 月 謝 ・ 授 業 料 等	
対 話 実 施 希 望 日 時	第 1 希 望 月 日 ( ) 時 分 第 2 希 望 月 日 ( ) 時 分
備 考	
対 話 の 内 容 と 結 果	

※ 対話参加希望者は、太枠内を記入し、メール又は FAX で提出してください。