

上下水道事業統計要覧

令和4年度版
(2022年度版)



秦野市上下水道局

目 次

I	共通	1
(1)	上下水道事業年表	3
(2)	組織構成図	5
(3)	組織変遷図	6
(4)	県内各市料金比較	7
II	水道事業	9
1	水道事業の概要	11
(1)	水道事業の概要	13
(2)	主要業務の推移	14
(3)	給水量及び有収水量	15
2	給水状況	17
(1)	水道施設フローシート	19
(2)	水道施設一覧	21
(3)	配水場別給水量	24
(4)	水源別取水量	26
(5)	漏水調査の状況	27
(6)	薬品使用量	27
(7)	電力の使用量及び料金	27
(8)	配水量分析	28
(9)	管種別管路延長	30

3	業務状況	33
(1)	用途別の給水戸数、有収水量、給水収益及び供給単価	35
(2)	口径別の給水戸数、有収水量、給水収益及び供給単価	36
(3)	給水原価費用別構成	37
(4)	水道料金変遷表（税抜額）	38
(5)	水道料金収納体系別状況	41
(6)	指定給水装置工事事業者の届出状況	42
(7)	指定給水装置工事事業者の給水装置工事申請状況	42
(8)	修繕工事実施状況	42
(9)	量水器新設及び取替状況	43
(10)	水道利用加入金調定額状況	44
(11)	地下水利用協力金の推移	45
(12)	ボトルドウォーター「おいしい秦野の水」の製造本数及び販売本数	45
(13)	年度別水道事業債の借入額及び償還額	46
4	財務状況	47
(1)	令和4年度収益的収入及び収益的支出構成表（税込額）	49
(2)	収益的収入及び収益的支出（税込額）	50
(3)	資本的収入及び資本的支出（補填財源を含む）（税込額）	52
(4)	損益計算書（税抜額）	54
(5)	貸借対照表（税抜額）	56
(6)	固定資産明細（税抜額）	62
(7)	費用構成表（税抜額）	64
(8)	経営分析	66

Ⅲ	公共下水道事業	71
1	公共下水道事業の概要	73
(1)	公共下水道事業の概要	75
2	整備・普及等の状況	79
(1)	公共下水道の整備及び普及状況	81
(2)	処理区別整備及び普及状況	82
(3)	処理区別流入水量及び有収水量	84
(4)	年度別水処理状況	85
(5)	下水道施設一覧	86
(6)	主要施設の概要	88
(7)	汚泥発生量及び処分内訳	91
(8)	水質管理状況	91
(9)	管きょ延長調べ	92
(10)	受託事務事業	93
(11)	ディスポーザー新規設置状況（中央処理区）	94
3	業務状況	95
(1)	年度別下水道使用料調定額調べ	97
(2)	下水道使用料の変遷表	98
(3)	下水道使用料収納体系別状況	100
(4)	年度別受益者負担金及び分担金調定額調べ	101
(5)	繰入金充当先内訳	102
(6)	年度別下水道事業債の借入額及び償還額	103
(7)	年度別酒匂川流域及び伊勢原市負担金	104
(8)	年度別使用料単価及び汚水処理原価	105

4	財務状況	107
(1)	令和4年度収益の収入及び収益の支出構成表(税込額)	109
(2)	収益の収入及び収益の支出(税込額)	110
(3)	資本的収入及び資本的支出(補填財源を含む)(税込額)	114
(4)	損益計算書(税抜額)	116
(5)	貸借対照表(税抜額)	118
(6)	固定資産明細(税抜額)	124
(7)	費用構成表(税抜額)	126
(8)	経営分析	128

I 共 通

(1) 上下水道事業年表

年			水道事業	公共下水道事業
1890	明	23	曾屋水道給水開始	
~~~~~				
1925	大	14	鉄管布設・紀伊ノ守取水所竣工	
~~~~~				
1944	昭	19	曾屋水道、秦野町移管	
~~~~~				
1964	〃	39	水道事業給水条例制定	
1968	〃	43	水道事業に地方公営企業法適用	
1970	〃	45	秦野市水道創設認可	
1971	〃	46	13水道を統合し、秦野市水道	
1972	〃	47	反房、八幡山配水場、堀山下浄水場竣工	公共下水道の基礎調査及び基本計画書作成
1973	〃	48	広畑、金井場配水場竣工	
1974	〃	49	第1次拡張認可、千村配水場竣工 13水道の料金を統一	第1号・第2号公共下水道都市計画決定
1976	〃	51	県水受水開始	浄水管理センター用地取得
1977	〃	52	東水道統合整備完了。料金改定	
1978	〃	53		浄水管理センターの建設を日本下水道事業団に委託
1979	〃	54	料金改定	
1980	〃	55		下水道条例等制定、下水道事業特別会計の設置
1981	〃	56	第2次拡張認可、北簡易水道統合整備完了	浄水管理センター（中央処理区）供用開始
1982	〃	57	上簡易水道統合整備完了	浄水管理センター竣工 下水道使用料の徴収を水道局に委託
1984	〃	59	向山配水場竣工	
1985	〃	60	城山配水場竣工	
1987	〃	62	料金改定	
1988	〃	63		下水道部の設置、第2号公共下水道全体計画変更 使用料改定
1989	平	元	消費税導入	消費税導入
1990	〃	2	秦野市水道100周年	
1991	〃	3		第1号公共下水道全体計画変更
1992	〃	4	第3次拡張認可	
1993	〃	5		伊勢原市に広域処理の要望

年			水道事業	公共下水道事業
1994	平	6	六間配水場竣工	
1995	〃	7	料金改定	伊勢原市から広域処理の承諾
1997	〃	9	峠配水場竣工	使用料改定
1998	〃	10	八沢大久保配水場竣工	伊勢原市と秦野市との下水処理事務委託協定締結
1999	〃	11	ニタ子送水ポンプ場竣工	西部処理区供用開始
2000	〃	12		鶴巻中継ポンプ場竣工
2001	〃	13		大根・鶴巻処理区供用開始 使用料改定
2002	〃	14	ISO14001取得	
2003	〃	15	湯の沢簡易水道給水開始	
2005	〃	17	農業用料金新設	
2006	〃	18	湯の沢簡易水道統合	
2008	〃	20	第4次拡張認可	使用料改定
2009	〃	21	はだの水道ビジョン策定	
2010	〃	22	水道事業計画（H23～32）策定	下水道中期ビジョン策定
2011	〃	23	料金改定	公共下水道全体計画変更
2012	〃	24		大根川ポンプ場竣工
2013	〃	25		使用料改定
2015	〃	27	水道事業計画（H28～37）策定	
2016	〃	28	水道局と下水道部を統合、上下水道局設置	
			料金改定	公共下水道事業に地方公営企業法適用 下水道中期ビジョンの改定
2017	〃	29	局庁舎を浄水管理センター管理棟とし、曾屋から移転	
				公共下水道事業計画(H28～37)策定 使用料改定
2019	令	元	第5次拡張認可	
2020	〃	2	堀山下高区配水場竣工	
2021	〃	3	はだの上下水道ビジョン策定	
				公共下水道全体計画変更

(2) 組織構成図（令和5年3月31日現在）

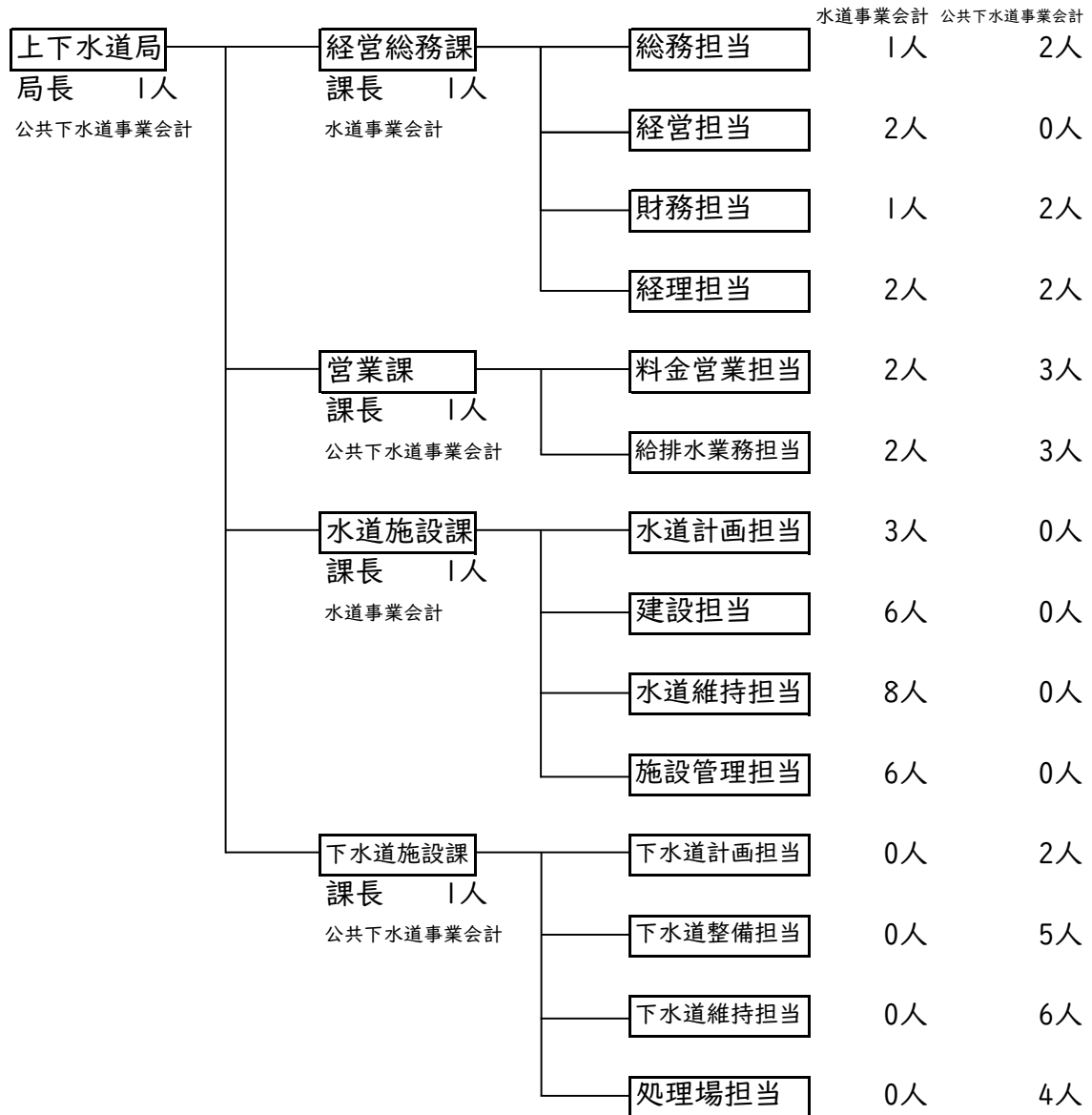

職種別構成

職種	事務職員	技術職員	現業職員	計
水道事業会計	10人	18人	7人	35人
公共下水道事業会計	12人	20人	0人	32人

年齢別職員構成

年齢	20歳以下	21～25	26～30	31～35	36～40	41～45
水道事業会計	1人	3人	2人	5人	1人	4人
公共下水道事業会計	1人	4人	6人	3人	4人	2人

年齢	46～50	51～55	56～60	61～65	計	平均年齢
水道事業会計	7人	7人	4人	1人	35人	43.57歳
公共下水道事業会計	4人	4人	3人	1人	32人	39.31歳

(3) 組織変遷図

水道事業

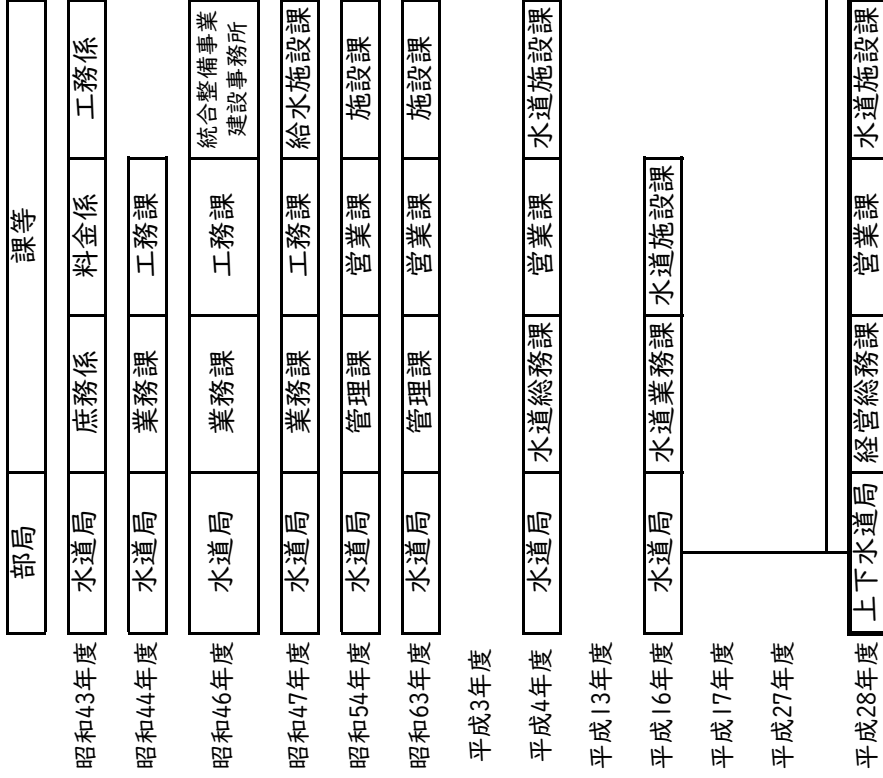

公共下水道事業

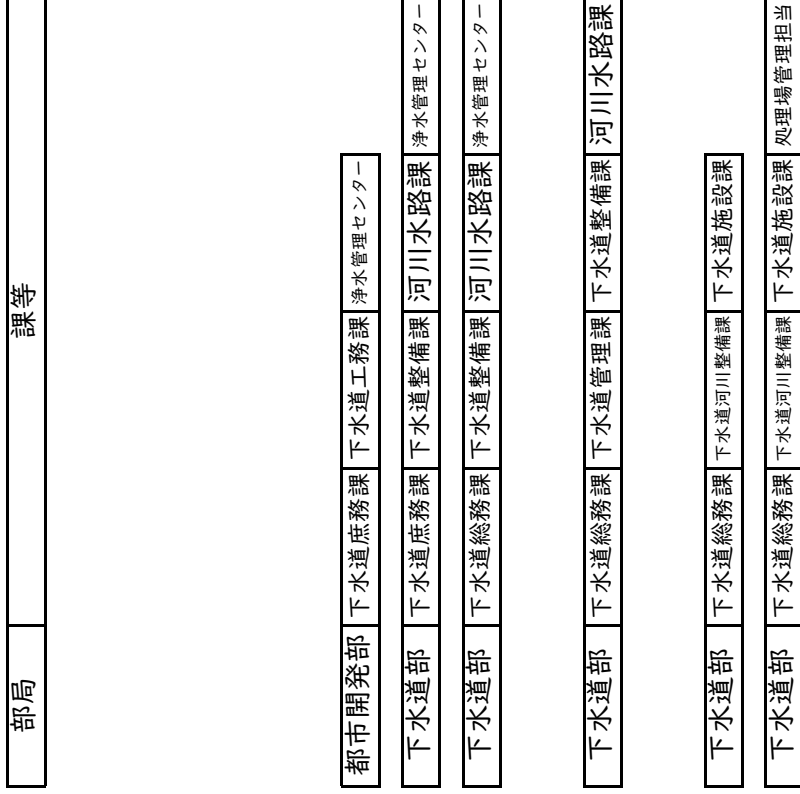

(4) 県内各市料金比較（家庭用・1ヶ月・20m³・税込）

単位：円

市名	水道料金	下水道使用料	計	順位
横浜市	3,012	2,035	5,047	17
川崎市	2,321	2,156	4,477	4
相模原市	2,509 ※	2,036	4,545	8
横須賀市	2,629	2,443	5,072	18
平塚市	2,509 ※	2,035	4,544	7
鎌倉市	2,509 ※	2,302	4,811	13
藤沢市	2,509 ※	2,203	4,712	10
小田原市	2,255	2,636	4,891	16
茅ヶ崎市	2,509 ※	1,878	4,387	3
逗子市	2,509 ※	2,147	4,656	9
三浦市	3,432	3,047	6,479	19
秦野市	1,870	2,469	4,339	2
厚木市	2,509 ※	1,974	4,483	6
大和市	2,509 ※	2,292	4,801	12
伊勢原市	2,509 ※	2,355	4,864	14
海老名市	2,509 ※	1,973	4,482	5
座間市	2,248	2,634	4,882	15
南足柄市	1,595	1,779	3,374	1
綾瀬市	2,509 ※	2,289	4,798	11
平均	2,472	2,246	4,718	

令和5年3月31日現在

※神奈川県営水道



## Ⅱ 水道事業





# Ⅰ 水道事業の概要



## (1) 水道事業の概要

### ア 事業の沿革

本市の水道事業は、明治 23 年に給水を開始した曾屋水道に始まり市内各所に整備された 13 水道の統合整備を目的として、昭和 45 年 3 月に計画給水人口 75,000 人、計画一日最大給水量 53,000 m³の創設認可を受け、昭和 45 年 4 月に秦野市水道事業として給水を始めました。

その後、3 度の拡張変更認可を経て、平成 18 年 3 月に湯の沢簡易水道事業を統合し、平成 20 年 7 月には、新規水源の追加及び寺山、小蓑毛、渋沢地区の給水区域の拡張を目的に第 4 次拡張変更認可を受けました。

現在は、令和元年 12 月に柳川取水場における水源の種別及び取水地点、芹沢取水場における水源の種別を変更することを目的とした第 5 次拡張変更認可を受け、令和 3 年 9 月の変更届出（計画給水人口 164,000 人、計画一日最大給水量 62,000 m³）に基づき事業を行っています。

名称	認可年月日	認可番号	起工年月	竣工年月	目標年次	計画給水人口(人)	計画一日最大給水量(m ³ /日)
創設	S45.3.31	厚生省環第 372 号	S45.4	S49.3	S49	75,000	53,000
創設変更	S46.7.17	厚生省環第 570 号	S45.4	S49.3	S49	75,000	53,000
第 1 次拡張	S49.3.30	厚生省環第 355 号	S49.4	S51.3	S55	110,000	83,000
第 2 次拡張	S56.4.21	厚生省環第 283 号	S56.4	S61.3	S60	132,000	91,000
第 3 次拡張	H4.3.31	厚生省衛第 427 号	H4.4	H12.3	H12	169,300	110,000
第 3 次拡張変更届出	H18.3.31	健水収第 0331002 号	H18.4	H18.4	H18	170,030	110,360
第 4 次拡張	H20.7.1	厚生労働省発健第 0701005 号	H20.8	H28.3	H27	174,290	78,380
第 5 次拡張	R 元.12.26	厚生労働省生食 1226 第 2 号	R2.4	R4.3	R7	160,860	59,660
第 5 次拡張変更届出	R3.9.16	薬生水収 0916 第 1 号	R2.4	R4.3	R7	164,000	62,000

### イ 給水区域及び給水人口

本市の給水区域面積は、行政区域（面積 103.76km²）の 42.96%に相当する 44.58km²となっており、水道普及率は 99.90%となっています。

給水区域	44.58 km ²
給水人口（松田町分含む）	161,429 人
水道普及率	99.90 %
給水戸数	79,728 戸

(2) 主要業務の推移

項 目	年 度					
	平成30年度	令和元年度	令和2年度	令和3年度	令和4年度	
行政区域内人口 A (人)	165,321	164,824	164,052	161,960	161,594	
給水人口 B (人)	165,126	164,634	163,866	161,786	161,429	
給水戸数 (戸)	77,455	78,011	78,288	79,083	79,728	
普及率 B/A (%)	99.88	99.88	99.89	99.89	99.90	
年間給水量 (m ³ )	19,751,755	19,538,279	19,775,665	19,837,975	19,250,368	
配水能力 (m ³ /日)	97,070	91,440	91,440	91,440	91,440	
1日最大給水量 (m ³ )	59,790	58,608	60,173	60,464	58,145	
1人1日最大給水量 (ℓ)	362	356	367	374	360	
1日平均給水量 (m ³ )	54,114	53,383	54,180	54,351	52,741	
1人1日平均給水量 (ℓ)	328	324	331	336	327	
年間有収水量 (m ³ )	18,493,365	18,290,519	18,478,166	18,314,752	17,897,351	
有収率 (%)	93.63	93.61	93.44	92.32	92.97	
負荷率 (%)	90.51	91.09	90.04	89.89	90.71	
総収入 (収益)	税込 (円)	2,889,353,666	2,845,498,286	2,645,457,040	2,866,543,458	2,772,574,190
	税抜 (円)	2,699,100,526	2,641,932,186	2,439,602,717	2,632,053,155	2,594,875,931
給水収益	税込 (円)	2,406,121,764	2,388,595,443	2,098,565,819	2,379,489,547	1,740,885,350
	税抜 (円)	2,228,220,705	2,198,083,640	1,907,955,237	2,163,299,800	1,582,807,296
総支出 (費用)	税込 (円)	2,497,315,367	2,569,454,861	2,470,213,152	2,580,472,391	2,558,738,599
	税抜 (円)	2,344,488,284	2,437,720,147	2,330,481,357	2,405,228,587	2,441,731,560
純損益 (円)		354,612,242	204,212,039	109,121,360	226,824,568	153,144,371
供給単価 (円)		120.49	120.18	103.25	118.12	88.44
給水原価 (円)		114.66	121.08	114.53	117.55	124.33

※ 行政区域内人口及び給水人口は、松田町内湯の沢地区分を含む。

(3) 給水量及び有収水量

区分 年度	給水量	有収水量	有収率	1日最大 給水量	1日平均 給水量	1人1日 最大給水量	1人1日 平均給水量
	A (m ³ )	B (m ³ )	B/A(%)	(m ³ )	(m ³ )	(ℓ)	(ℓ)
30	19,751,755	18,493,365	93.63	59,790	54,114	362	328
元	19,538,279	18,290,519	93.61	58,608	53,383	356	324
2	19,775,665	18,478,166	93.44	60,173	54,180	367	331
3	19,837,975	18,314,752	92.32	60,464	54,351	374	336
4	19,250,368	17,897,351	92.97	58,145	52,741	360	327

令和4年度月別内訳

区分 月	給水量	有収水量	有収率	1日最大 給水量	1日平均 給水量	1人1日 最大給水量	1人1日 平均給水量
	A (m ³ )	B (m ³ )	B/A(%)	(m ³ )	(m ³ )	(ℓ)	(ℓ)
4	1,637,447	1,608,565	98.24	57,000	54,582	353	338
5	1,677,580	1,399,235	83.41	56,705	54,115	351	335
6	1,648,989	1,608,173	97.52	58,145	54,966	360	340
7	1,708,553	1,364,429	79.86	57,494	55,115	356	341
8	1,669,902	1,655,480	99.14	56,990	53,868	353	334
9	1,613,419	1,380,639	85.57	55,836	53,781	346	333
10	1,584,061	1,625,077	102.59	53,424	51,099	331	317
11	1,535,775	1,346,278	87.66	52,712	51,193	327	317
12	1,610,544	1,605,168	99.67	54,898	51,953	340	322
1	1,585,965	1,412,307	89.05	54,963	51,160	340	317
2	1,421,702	1,651,863	116.19	52,199	50,775	323	315
3	1,556,431	1,240,137	79.68	51,690	50,207	320	311
計	19,250,368	17,897,351	92.97	58,145	52,741	360	327



## 2 給 水 状 況





(1) 水道施設フローシート

ア 幹線水系

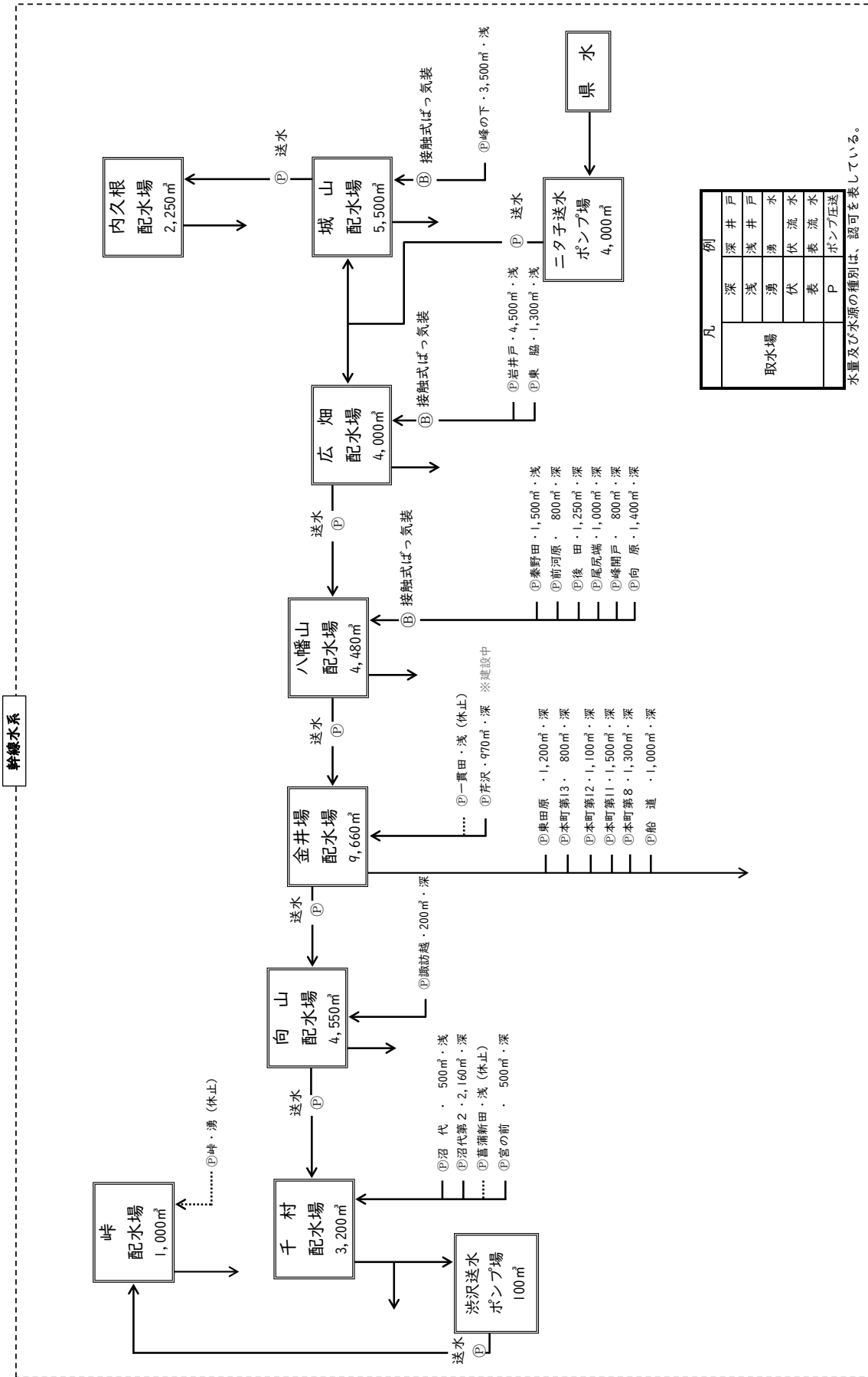

凡 例	
深井戸	深井戸
浅井戸	浅井戸
湧	湧
伏流水	伏流水
表流水	表流水
P	ポンプ送

水量及び水源の種別は、認可を表している。

イ その他水系

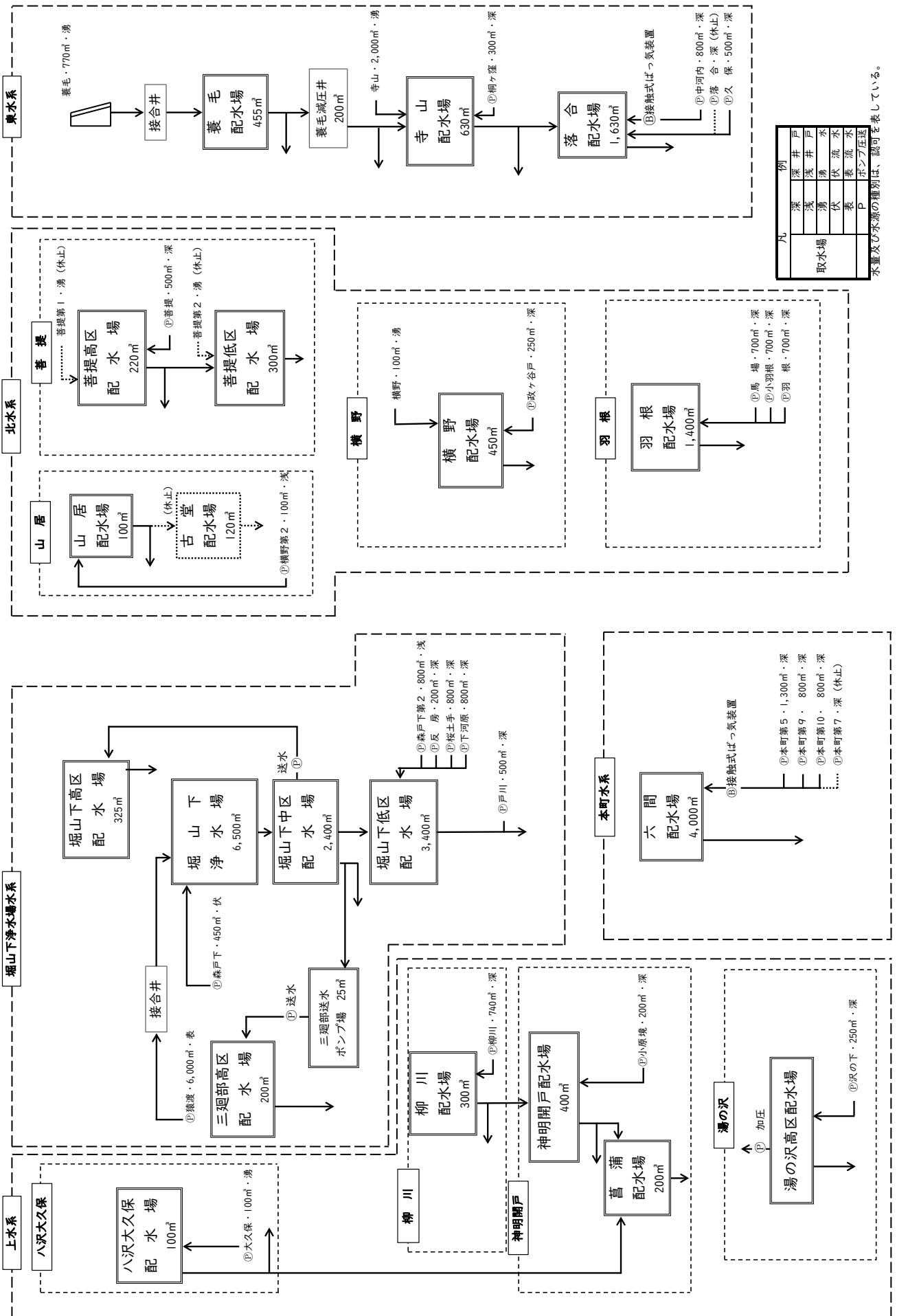

## (2) 水道施設一覧

## ア 取水施設：井戸

番号	施設名	所在地	認可水量 m ³ /日	備考
1	後田取水場	河原町5018番3	1,250	深井戸
2	本町第10取水場	曾屋608番3	800	深井戸
3	本町第5取水場	曾屋1203番1	1,300	深井戸
4	秦野田取水場	曾屋5905番8	1,500	浅井戸
5	前河原取水場	上大槻23番6	800	深井戸
6	尾尻端取水場	上大槻1102番3	1,000	深井戸
7	本町第13取水場	平沢272番11	800	深井戸
8	諏訪越取水場	平沢1994番2	200	深井戸
9	芹沢取水場	今泉1017番2	970	深井戸(建設中)
10	峰開戸取水場	尾尻384番3	800	深井戸
11	向原取水場	尾尻490番3	1,400	深井戸
12	久保取水場	寺山637番	500	深井戸
13	東田原取水場	東田原664番22	1,200	深井戸
14	桐ヶ窪取水場	東田原1776番7	300	深井戸
15	中河内取水場	下落合4番7	800	深井戸
16	小羽根取水場	羽根244番3	700	深井戸
17	羽根取水場	羽根316番4	700	深井戸
18	馬場取水場	菩提496番2	700	深井戸
19	菩提取水場	菩提800番2	500	深井戸
20	政ヶ谷戸取水場	菩提1783番2	250	深井戸
21	横野第2取水場	横野524番2	100	浅井戸
22	戸川取水場	戸川451番6	500	深井戸
23	峰の下取水場	下大槻778番5	3,500	浅井戸
24	東脇取水場	下大槻1004番2	1,300	浅井戸
25	岩井戸取水場	下大槻1101番1	4,500	浅井戸
26	船道取水場	堀西93番3	1,000	深井戸
27	宮の前取水場	堀西503番4	500	深井戸
28	森戸下第2取水場	堀西1869番	800	浅井戸
29	沼代取水場	堀西2291番1	500	浅井戸
30	沼代第2取水場	堀西2291番5	2,160	深井戸
31	本町第12取水場	堀山下20番3	1,100	深井戸
32	本町第8取水場	堀山下190番3	1,300	深井戸
33	桜土手取水場	堀山下320番6	800	深井戸
34	反房取水場	堀山下888番	200	深井戸
35	下河原取水場	堀山下1750番3	800	深井戸
36	小原境取水場	三廻部63番1	200	深井戸
37	沢の下取水場	八沢941番3	250	深井戸
38	本町第9取水場	曾屋557番2	800	深井戸
39	本町第11取水場	平沢2250番3	1,500	深井戸
40	柳川取水場	柳川985番	740	深井戸

イ 取水施設：湧水

番号	施設名	所在地	認可水量 m ³ /日	備考
1	寺山取水場	蓑毛341番2	2,000	
2	蓑毛取水場	蓑毛909番2	770	
3	大久保取水場	八沢400番2	100	ポンプ有り
4	横野取水場	菩提1930番2	100	

ウ 取水施設：表流水

番号	施設名	所在地	認可水量 m ³ /日	備考
1	猿渡取水場	堀山下1638番1	6,000	ポンプ有り
2	深沢取水場	堀山下1640番	100	

エ 取水施設：伏流水

番号	施設名	所在地	認可水量 m ³ /日	備考
1	森戸下取水場	堀西1797番	450	ポンプ有り

オ 浄水施設：浄水場

番号	施設名	所在地	処理能力 m ³ /日	備考
1	堀山下浄水場	堀山下1286番	6,500	

カ 送水施設：ポンプ場

番号	施設名	所在地	有効容量 m ³	備考
1	ニタ子送水ポンプ場	下大槻258番4	4,000	県水受水施設
2	渋沢送水ポンプ場	渋沢2364番2	100	
3	三廻部送水ポンプ場	三廻部452番1	150	

キ 休止中の取水施設

番号	施設名	所在地	水源の種別	備考
1	本町第7取水場	曾屋1117番2	深井戸	
2	一貫田取水場	今泉1094番2	浅井戸	
3	落合取水場	落合872番11	深井戸	
4	菩提第2取水場	菩提943番2	湧水	
5	菩提第1取水場	菩提2192番	湧水	
6	峠取水場	渋沢2428番2	湧水	
7	菖蒲新田取水場	菖蒲485番	浅井戸	

ク 配水施設：配水場

番号	施設名	所在地	有効容量 m ³	備考
1	六間配水場	曾屋838番3	4,000	
2	内久根配水場	曾屋5456番2	2,250	
3	向山配水場	平沢1956番	4,550	
4	金井場配水場	今泉1526番	9,660	
5	八幡山配水場	尾尻444番2	4,480	
6	落合配水場	落合844番2	1,630	
7	寺山配水場	蓑毛160番3	630	
8	蓑毛配水場	蓑毛948番3	455	
9	羽根配水場	羽根1064番2	1,400	
10	菩提低区（四山）配水場	菩提824番2	300	
11	菩提高区配水場	菩提891番2	220	
12	古堂配水場	横野412番5	120	休止 R5.3~
13	山居配水場	横野465番2	100	
14	横野配水場	横野831番5	450	
15	城山配水場	下大槻18番	5,500	
16	広畑配水場	下大槻138番1	4,000	
17	堀山下低区（反房）配水場	堀山下888番	3,400	
18	堀山下中区配水場	堀山下1285番3	2,400	
19	堀山下高区配水場	堀山下1563番8	325	
20	峠配水場	渋沢2405番3	1,000	
21	千村配水場	千村332番	3,200	
22	菖蒲配水場	菖蒲921番2	200	
23	神明開戸配水場	菖蒲1390番1	400	
24	三廻部高区配水場	三廻部891番7	200	
25	柳川配水場	柳川910番	300	
26	八沢大久保配水場	八沢450番4	100	
27	湯の沢高区配水場	八沢1146番38	250	

## (3) 配水場別給水量

配水場 \ 年 度	平成30年度	令和元年度	令和2年度	令和3年度
六間配水場	736,359	692,916	702,815	705,539
内久根配水場	1,124,277	1,078,067	1,077,777	1,200,558
向山配水場	1,511,750	1,496,965	1,519,016	1,638,869
金井場配水場	4,533,258	4,516,794	4,552,332	4,535,116
八幡山配水場	2,307,072	2,333,006	2,292,375	2,264,956
落合配水場	467,308	471,527	512,636	509,248
名古屋配水場	3,329	0	0	0
寺山配水場	420,186	451,769	505,536	495,658
菘毛配水場	69,254	42,406	51,166	74,638
羽根配水場	797,111	731,538	651,672	611,990
菩提低区(四山)配水場	54,794	46,145	43,497	44,163
菩提高区配水場	61,020	60,379	52,178	51,773
古堂配水場	12,955	12,194	13,850	14,309
横野配水場	116,248	104,166	94,459	116,143
城山配水場	1,687,146	1,662,243	1,595,052	1,549,957
広畑配水場	1,373,754	1,383,940	1,507,303	1,482,866
堀山下低区(反房)配水場	1,498,359	1,511,117	1,615,757	1,536,375
堀山下中区配水場	783,271	788,157	809,159	819,419
堀山下高区配水場	108,441	106,988	109,433	88,491
峠配水場	428,652	396,323	389,506	393,942
千村配水場	1,320,966	1,320,710	1,343,046	1,371,447
菖蒲配水場	32,735	37,104	33,671	33,616
神明開戸配水場	89,178	86,029	87,266	80,257
三廻部高区配水場	60,710	62,830	63,068	66,995
柳川配水場	54,262	47,796	51,766	55,081
八沢大久保配水場	6,030	32,232	29,794	26,437
八沢配水場	27,059	0	0	0
湯の沢高区配水場	66,271	64,938	71,535	70,132
合 計	19,751,755	19,538,279	19,775,665	19,837,975

(単位：m³)

令和4年度			備 考
年 度 計	月 平 均	日 平 均	
849,602	70,800	2,328	
1,171,875	97,656	3,211	
1,566,147	130,512	4,291	
4,296,225	358,019	11,770	金井場系直送を含む。
2,129,741	177,478	5,835	
464,709	38,726	1,273	
0	0	0	廃止
481,218	40,102	1,318	
74,006	6,167	203	
638,006	53,167	1,748	
44,291	3,691	121	
49,910	4,159	137	
13,307	1,109	36	山居配水場を含む。
101,998	8,500	279	
1,573,158	131,097	4,310	
1,484,419	123,702	4,067	
1,502,557	125,213	4,117	
740,507	61,709	2,029	
89,802	7,484	246	
390,646	32,554	1,070	
1,286,522	107,210	3,525	
28,810	2,401	79	
76,772	6,398	210	
58,649	4,887	161	
48,230	4,019	132	
23,124	1,927	63	
0	0	0	廃止
66,137	5,511	181	
19,250,368	1,604,197	52,741	

(4) 水源別取水量

年度 区分		平成30年度			令和元年度			令和2年度		
		取水量 (m ³ )	構成比 (%)	対前年比 (%)	取水量 (m ³ )	構成比 (%)	対前年比 (%)	取水量 (m ³ )	構成比 (%)	対前年比 (%)
地 下 水	深井戸	8,766,996	44.39	97.04	8,565,777	43.84	97.70	8,756,794	44.28	102.23
	浅井戸	4,717,531	23.88	102.63	4,599,963	23.54	97.51	4,339,534	21.95	94.34
	湧水	864,847	4.38	98.68	819,940	4.20	94.81	805,231	4.07	98.21
	小計	14,349,374	72.65	98.91	13,985,680	71.58	97.47	13,901,559	70.30	99.40
河 川 水	表流水	1,109,590	5.62	103.92	1,185,473	6.07	106.84	1,117,167	5.65	94.24
	伏流水	125,761	0.64	102.87	88,256	0.45	70.18	141,069	0.71	159.84
	小計	1,235,351	6.25	103.81	1,273,729	6.52	103.11	1,258,236	6.36	98.78
自己水計		15,584,725	78.90	99.28	15,259,409	78.10	97.91	15,159,795	76.66	99.35
県水		4,167,030	21.10	96.75	4,278,870	21.90	102.68	4,615,870	23.34	107.88
計		19,751,755	100.00	98.74	19,538,279	100.00	98.92	19,775,665	100.00	101.21

年度 区分		令和3年度			令和4年度		
		取水量 (m ³ )	構成比 (%)	対前年比 (%)	取水量 (m ³ )	構成比 (%)	対前年比 (%)
地 下 水	深井戸	8,993,056	45.33	102.70	8,912,413	46.30	99.10
	浅井戸	4,359,670	21.98	100.46	4,439,836	23.06	101.84
	湧水	794,722	4.01	98.69	779,321	4.05	98.06
	小計	14,147,448	71.32	101.77	14,131,570	73.41	99.89
河 川 水	表流水	982,218	4.95	87.92	857,339	4.45	87.29
	伏流水	85,829	0.43	60.84	83,989	0.44	97.86
	小計	1,068,047	5.38	84.88	941,328	4.89	88.14
自己水計		15,215,495	76.70	100.37	15,072,898	78.30	99.06
県水		4,622,480	23.30	100.14	4,177,470	21.70	90.37
計		19,837,975	100.00	100.32	19,250,368	100.00	97.04



(5) 漏水調査の状況

区分 年度	調査地区	調査 延長 (km)	漏水発見件数			推定漏水量 (m ³ /日)		
			本管 関係	給水管 関係	計	本管 関係	給水管 関係	計
30	市内全域	93.0	2	20	22	7.2	454.0	461.2
	口径300mm未満の 導水管・送水管	29.0	0	—	0	0.0	—	0.0
元	市内全域	117.0	2	24	26	13.4	445.4	458.8
	口径300mm以上の 導水管・送水管	39.9	0	1	1	0.0	24.0	24.0
2	市内全域	92.7	0	10	10	0.0	225.6	225.6
	口径300mm未満の 導水管・送水管	18.6	0	—	0	0.0	—	0.0
3	市内全域	102.9	0	13	13	0.0	173.2	173.2
	口径300mm以上の 導水管・送水管	39.9	0	—	0	0.0	—	0.0
4	市内全域	86.6	0	16	16	0.0	174.8	174.8
	口径300mm以上の 導水管・送水管	18.0	0	—	0	0.0	—	0.0

(6) 薬品使用量

区分 年度	ポリ塩化アルミニウム P A C (kg)	次亜塩素酸ナトリウム N a C (kg)
29	2,500	55,030
30	1,500	54,980
元	1,000	49,260
2	1,000	49,400
3	500	43,860
4	600	49,290

(7) 電力の使用量及び料金

区分 年度	給水量 (m ³ )	電力使用量 (kWh)	電力使用料金 〈税込み〉 (円)	1m ³ 当たり使用量 (kWh/m ³ )	1m ³ 当たり使用料金 (円/m ³ )
30	19,751,755	10,261,517	211,955,205	0.52	10.73
元	19,538,279	10,235,636	212,836,884	0.52	10.89
2	19,775,665	10,273,445	194,925,427	0.52	9.86
3	19,837,975	10,247,591	215,476,895	0.52	10.86
4	19,250,368	9,882,898	278,112,978	0.51	14.45

## (8) 配水量分析

年 度		平成30年度		令和元年度			
区 分		水量	構成比	水量	構成比		
有効水量	有収水量	料金水量	18,493,365	93.63	18,290,519	93.61	
		その他	0	0.00	0	0.00	
		小計	18,493,365	93.63	18,290,519	93.61	
	無収水量	局 事 業 用 水 量	配水管等布設による管洗浄用	4,224	0.02	3,590	0.02
			給水管布設による管洗浄用	1,666	0.01	1,605	0.01
			消火栓設置による管洗浄用	144	0.00	270	0.00
			配水施設にかかる水量	290	0.00	449	0.00
			小計	6,324	0.03	5,914	0.03
		消防用水量	986	0.00	1,251	0.01	
		量水器不感水量	447,539	2.27	442,631	2.27	
		その他	8,231	0.04	9,018	0.05	
	小計	463,080	2.34	458,814	2.36		
	計		18,956,445	95.97	18,749,333	95.97	
無効水量	調定減水量	50,022	0.26	28,028	0.14		
	配水管漏水水量	155	0.00	233	0.00		
	給水管漏水水量	124,513	0.63	121,746	0.62		
	漏水調査発見漏水量	168,297	0.85	176,734	0.90		
	漏水率による推定水量	0	0.00	0	0.00		
	不明水量等	452,323	2.29	462,205	2.37		
	計	795,310	4.03	788,946	4.03		
配水量 合計		19,751,755	100.00	19,538,279	100.00		

単位：m³・%

令和2年度		令和3年度		令和4年度		備 考
水量	構成比	水量	構成比	水量	構成比	
18,478,166	93.44	18,314,752	92.32	17,897,351	92.97	
0	0.00	0	0.00	0	0.00	
18,478,166	93.44	18,314,752	92.32	17,897,351	92.97	
4,435	0.02	2,640	0.01	3,379	0.02	0.88m ³ /分
1,474	0.01	1,576	0.01	1,440	0.01	0.045m ³ /分
252	0.00	90	0.00	162	0.00	0.6m ³ /分
1,030	0.01	1,188	0.01	1,267	0.01	0.88m ³ /分
7,191	0.04	5,494	0.03	6,248	0.04	
888	0.00	1,180	0.01	936	0.00	消防本部より
447,172	2.26	443,217	2.23	433,116	2.25	不感率 y = 2.42%
10,468	0.05	9,795	0.05	9,231	0.05	上下水道局使用水量
465,719	2.35	459,686	2.32	449,531	2.34	
18,943,885	95.79	18,774,438	94.64	18,346,882	95.31	
29,710	0.15	22,462	0.11	21,664	0.11	漏水認定量
0	0.00	155	0.00	0	0.00	
106,374	0.54	125,128	0.63	115,597	0.60	
82,344	0.42	63,229	0.32	63,807	0.33	
0	0.00	0	0.00	0	0.00	
613,352	3.10	852,563	4.30	702,418	3.65	
831,780	4.21	1,063,537	5.36	903,486	4.69	
19,775,665	100.00	19,837,975	100.00	19,250,368	100.00	

## (9) 管種別管路延長

管種		口 径						
		50mm以下	75mm	100mm	125mm	150mm	200mm	250mm
導 水 管	鑄 鉄 管	0.00	0.00	721.00	141.00	254.50	145.00	225.00
	ダクタイル鑄鉄管	0.00	3,219.10	6,094.23	120.00	8,757.80	7,492.60	4,010.16
	鋼 管	1,359.50	646.60	796.80	444.00	348.60	29.00	16.00
	硬質塩化ビニル管	590.00	890.00	709.70	0.00	694.00	0.00	1.50
	そ の 他	407.00	540.70	583.90	0.00	1,436.75	2,609.60	3.00
	小 計	2,356.50	5,296.40	8,905.63	705.00	11,491.65	10,276.20	4,255.66
送 水 管	鑄 鉄 管	0.00	0.00	0.00	0.00	2.50	0.00	200.00
	ダクタイル鑄鉄管	0.00	473.60	586.20	0.00	1,390.30	1,377.57	1,551.60
	鋼 管	296.00	43.00	10.50	0.00	0.00	0.40	0.00
	硬質塩化ビニル管	0.00	0.00	0.00	0.00	0.00	0.00	0.00
	そ の 他	0.00	10.50	872.10	485.00	209.00	172.50	1.50
	小 計	296.00	527.10	1,468.80	485.00	1,601.80	1,550.47	1,753.10
配 水 管	鑄 鉄 管	38.50	1,210.80	1,955.70	0.00	987.00	49.00	57.80
	ダクタイル鑄鉄管	1,321.00	117,961.05	267,893.74	0.00	144,165.42	54,248.59	21,326.80
	鋼 管	3,432.40	3,533.40	2,431.55	0.00	1,505.35	710.80	203.06
	硬質塩化ビニル管	1,605.40	834.90	1,325.35	0.00	13.00	0.00	0.00
	そ の 他	1,561.29	605.10	634.77	0.00	244.05	459.10	0.00
	小 計	7,958.59	124,145.25	274,241.11	0.00	146,914.82	55,467.49	21,587.66
合 計	鑄 鉄 管	38.50	1,210.80	2,676.70	141.00	1,244.00	194.00	482.80
	ダクタイル鑄鉄管	1,321.00	121,653.75	274,574.17	120.00	154,313.52	63,118.76	26,888.56
	鋼 管	5,087.90	4,223.00	3,238.85	444.00	1,853.95	740.20	219.06
	硬質塩化ビニル管	2,195.40	1,724.90	2,035.05	0.00	707.00	0.00	1.50
	そ の 他	1,968.29	1,156.30	2,090.77	485.00	1,889.80	3,241.20	4.50
	小 計	10,611.09	129,968.75	284,615.54	1,190.00	160,008.27	67,294.16	27,596.42

(単位：m)

300mm	350mm	400mm	450mm	500mm	600mm	700mm	その他	合 計
0.00	0.00	0.00	0.00	0.00	0.00	0.00	0.00	1,486.50
1,017.20	958.56	155.40	0.00	0.00	0.00	0.00	0.00	31,825.05
18.00	0.00	0.00	0.00	0.00	0.00	0.00	0.00	3,658.50
0.00	0.00	0.00	0.00	0.00	0.00	0.00	0.00	2,885.20
0.00	0.00	0.00	0.00	0.00	0.00	0.00	0.00	5,580.95
1,035.20	958.56	155.40	0.00	0.00	0.00	0.00	0.00	45,436.20
0.00	0.00	0.00	0.00	0.00	0.00	0.00	0.00	202.50
8,187.00	0.00	226.00	0.00	2,069.10	6,626.20	1,216.68	63.40	23,767.65
35.80	3.90	0.00	2.10	80.00	0.00	0.00	14.40	486.10
0.00	0.00	0.00	0.00	0.00	0.00	0.00	0.00	0.00
0.00	0.00	0.00	0.00	0.00	0.00	0.00	0.00	1,750.60
8,222.80	3.90	226.00	2.10	2,149.10	6,626.20	1,216.68	77.80	26,206.85
1,040.90	210.00	0.00	0.00	0.00	0.00	0.00	0.00	5,549.70
17,420.20	3,427.60	3,315.90	2,601.30	3,012.45	141.00	0.00	0.00	636,835.05
617.88	83.20	17.40	59.40	239.90	0.00	0.00	0.00	12,834.34
23.00	0.00	0.00	0.00	0.00	0.00	0.00	0.00	3,801.65
59.60	0.00	0.00	0.00	0.00	0.00	0.00	0.00	3,563.91
19,161.58	3,720.80	3,333.30	2,660.70	3,252.35	141.00	0.00	0.00	662,584.65
1,040.90	210.00	0.00	0.00	0.00	0.00	0.00	0.00	7,238.70
26,624.40	4,386.16	3,697.30	2,601.30	5,081.55	6,767.20	1,216.68	63.40	692,427.75
671.68	87.10	17.40	61.50	319.90	0.00	0.00	14.40	16,978.94
23.00	0.00	0.00	0.00	0.00	0.00	0.00	0.00	6,686.85
59.60	0.00	0.00	0.00	0.00	0.00	0.00	0.00	10,895.46
28,419.58	4,683.26	3,714.70	2,662.80	5,401.45	6,767.20	1,216.68	77.80	734,227.70



# 3 業 務 状 況





## (1) 用途別の給水戸数、有収水量、給水収益及び供給単価

年度	区 分	一 般 用	農 業 用	臨 時 用	合 計
30	給水戸数 (戸)	77,262	191	2	77,455
	有収水量 (m ³ )	18,426,323	66,875	167	18,493,365
	給水収益 (円) 〈税抜〉	2,218,559,645	9,586,845	74,215	2,228,220,705
	供給単価 (円)	120.40	143.35	444.40	120.49
元	給水戸数 (戸)	77,822	189	0	78,011
	有収水量 (m ³ )	18,227,608	60,755	2,156	18,290,519
	給水収益 (円) 〈税抜〉	2,188,541,885	8,682,105	859,650	2,198,083,640
	供給単価 (円)	120.07	142.90	398.72	120.18
2	給水戸数 (戸)	78,098	187	3	78,288
	有収水量 (m ³ )	18,419,405	58,545	216	18,478,166
	給水収益 (円) 〈税抜〉	1,900,325,424	7,530,103	99,710	1,907,955,237
	供給単価 (円)	103.17	128.62	461.62	103.25
3	給水戸数 (戸)	78,900	181	2	79,083
	有収水量 (m ³ )	18,257,074	56,958	720	18,314,752
	給水収益 (円) 〈税抜〉	2,154,803,435	8,189,010	307,355	2,163,299,800
	供給単価 (円)	118.03	143.77	426.88	118.12
4	給水戸数 (戸)	79,543	185	0	79,728
	有収水量 (m ³ )	17,840,096	57,067	188	17,897,351
	給水収益 (円) 〈税抜〉	1,576,406,496	6,327,968	72,832	1,582,807,296
	供給単価 (円)	88.36	110.89	387.40	88.44

## (2) 口径別の給水戸数、有収水量、給水収益及び供給単価

口径	項目	単位	平成30年度	令和元年度	令和2年度	令和3年度	令和4年度
13mm	給水戸数	戸	64,702	64,861	64,732	65,092	65,190
	有収水量	m ³	12,133,024	11,940,886	12,222,443	11,976,728	11,640,107
	給水収益	円	1,177,092,165	1,159,737,320	992,837,126	1,163,612,425	849,088,727
	供給単価	円/m ³	97.02	97.12	81.23	97.16	72.95
20mm	給水戸数	戸	11,790	12,178	12,576	13,006	13,550
	有収水量	m ³	3,097,106	3,160,273	3,338,529	3,387,582	3,401,334
	給水収益	円	311,817,700	315,483,505	288,960,809	333,566,045	249,361,821
	供給単価	円/m ³	100.68	99.83	86.55	98.47	73.31
25mm	給水戸数	戸	547	547	549	546	551
	有収水量	m ³	379,869	364,203	342,755	339,096	334,582
	給水収益	円	65,267,285	62,271,385	53,857,390	57,362,620	42,358,732
	供給単価	円/m ³	171.82	170.98	157.13	169.16	126.60
40mm	給水戸数	戸	284	293	296	302	301
	有収水量	m ³	844,930	826,376	785,108	787,998	783,381
	給水収益	円	181,683,455	177,728,145	159,297,581	168,707,455	125,225,890
	供給単価	円/m ³	215.03	215.07	202.90	214.10	159.85
50mm	給水戸数	戸	69	70	74	74	74
	有収水量	m ³	667,023	630,964	585,598	626,365	625,553
	給水収益	円	156,409,185	147,593,375	130,878,745	146,252,850	109,840,935
	供給単価	円/m ³	234.49	233.92	223.50	233.49	175.59
75mm	給水戸数	戸	40	39	38	39	39
	有収水量	m ³	586,344	569,344	499,339	500,751	529,272
	給水収益	円	141,867,950	137,874,555	115,531,471	121,287,095	96,568,954
	供給単価	円/m ³	241.95	242.16	231.37	242.21	182.46
100mm	給水戸数	戸	20	20	20	21	20
	有収水量	m ³	545,048	572,135	512,963	512,583	404,378
	給水収益	円	134,114,980	140,782,735	120,752,541	126,307,615	76,618,337
	供給単価	円/m ³	246.06	246.07	235.40	246.41	189.47
150mm	給水戸数	戸	2	2	2	2	2
	有収水量	m ³	102,665	108,063	92,669	94,079	105,142
	給水収益	円	25,817,525	27,137,005	22,314,821	23,719,285	19,985,762
	供給単価	円/m ³	251.47	251.12	240.80	252.12	190.08
200mm	給水戸数	戸	1	1	1	1	1
	有収水量	m ³	137,356	118,275	98,762	89,570	73,602
	給水収益	円	34,150,460	29,475,615	23,524,753	22,484,410	13,758,138
	供給単価	円/m ³	248.63	249.21	238.20	251.03	186.93
計	給水戸数	戸	77,455	78,011	78,288	79,083	79,728
	有収水量	m ³	18,493,365	18,290,519	18,478,166	18,314,752	17,897,351
	給水収益	円	2,228,220,705	2,198,083,640	1,907,955,237	2,163,299,800	1,582,807,296
	供給単価	円/m ³	120.49	120.18	103.25	118.12	88.44

## (3) 給水原価費用別構成

年 度 区 分	平成30年度		令和元年度		令和2年度		令和3年度		令和4年度	
	給水 原価 (円)	構成比 (%)	給水 原価 (円)	構成比 (%)	給水 原価 (円)	構成比 (%)	給水 原価 (円)	構成比 (%)	給水 原価 (円)	構成比 (%)
職員給与費	11.19	9.76	10.94	9.04	10.59	9.25	12.40	10.55	11.88	9.56
委託料	11.52	10.05	11.54	9.53	11.65	10.17	11.88	10.10	13.34	10.73
賃借料	0.19	0.17	0.29	0.24	0.38	0.33	0.45	0.38	0.46	0.37
修繕費	6.21	5.42	7.29	6.02	5.67	4.95	6.45	5.49	6.64	5.34
路面復旧費	0.14	0.12	0.28	0.24	0.32	0.28	0.40	0.34	0.14	0.12
動力費	10.61	9.26	10.70	8.83	9.59	8.37	10.70	9.10	14.13	11.36
材料費	0.17	0.15	0.16	0.13	0.11	0.10	0.22	0.19	0.22	0.18
負担金	1.57	1.37	1.51	1.24	1.65	1.44	2.21	1.88	2.18	1.76
受水費	25.97	22.65	26.33	21.74	26.29	22.96	26.59	22.62	26.87	21.61
有形固定資産 減価償却費	36.04	31.43	36.28	29.97	36.02	31.45	37.20	31.64	38.41	30.89
企業債利息	7.51	6.55	6.95	5.74	6.27	5.47	5.68	4.83	5.14	4.14
その他	3.54	3.07	8.81	7.28	5.99	5.23	3.37	2.88	4.92	3.94
合 計	114.66	100.00	121.08	100.00	114.53	100.00	117.55	100.00	124.33	100.00
前年度比(%)	102.08	—	105.60	—	94.59	—	102.64	—	105.77	—

(4) 水道料金変遷表 (税抜額)

用途区分		料金の種別	施行日	S49.4.1	S52.9.1	S54.4.1
			水量 (m ³ )	金額 (円)	金額 (円)	金額 (円)
専用栓	家事用	基本料金	8m ³ まで	160	260	300
		超過料金 (1m ³ につき)	8m ³ 超 20m ³ まで	20	30	40
			20m ³ 超 30m ³ まで			45
			30m ³ 超 50m ³ まで	25	50	75
			50m ³ 超 100m ³ まで	30	65	120
			100m ³ 超		80	140
	業務用	基本料金	8m ³ まで	160	300	400
		超過料金 (1m ³ につき)	8m ³ 超 30m ³ まで	20	35	60
			30m ³ 超 50m ³ まで	25	55	85
			50m ³ 超 100m ³ まで	30	70	120
			100m ³ 超 200m ³ まで	35	85	140
			200m ³ 超 500m ³ まで	40		
			500m ³ 超 1,000m ³ まで	45	100	160
			1,000m ³ 超 5,000m ³ まで	50	110	
			5,000m ³ 超 10,000m ³ まで	51		
			10,000m ³ 超 20,000m ³ まで	52		
			20,000m ³ 超 30,000m ³ まで	53		
			30,000m ³ 超 40,000m ³ まで	54		
			40,000m ³ 超	55		
			農業用	基本料金	8m ³ まで	
	超過料金 (1m ³ につき)	8m ³ 超 50m ³ まで				
		50m ³ 超				
	浴場用	基本料金	(S49のみ) 8m ³ まで 100m ³ まで	160	2,000	2,000
		超過料金 (1m ³ につき)	100m ³ 超	20	20	20
	臨時用	基本料金	8m ³ まで	160	1,300	500
		超過料金 (1m ³ につき)	8m ³ 超	100	380	250
	共用栓	家事用	基本料金	8m ³ まで	160	260
超過料金 (1m ³ につき)			8m ³ 超	20	30	40
備考				市営水道を一本化し、市内統一料金とした。		

S62.4.1	H7.4.1	H17.4.1	H23.4.1	備考	
金額 (円)	金額 (円)	金額 (円)	金額 (円)	<p>料金は、左記表により算出した額に消費税法(昭和63年法律第108号)第29条に規定する税率及び当該税率に地方税法(昭和25年法律第226号)第72条の83に規定する税率を乗じて得た率を合計した率に1を加えた率を乗じて得た額とする。 1円未満の端数があるときは、それを切り捨てる。</p> <p>※消費税の変遷 H元.4.1 消費税法施行 税率3% H9.4.1 税率5%に引き上げ ただし、家事用、業務用及び浴場用の基本料金は、3%とする。 H18.4.1 家事用、業務用及び浴場用の基本料金を5%とする。 H26.4.1 税率8%に引き上げ R元.10.1 税率10%に引き上げ</p>	
340	400	400	520		
45	50	50	70		
50	60	60	80		
90	110	110	130		
145	175	175	195		
165	200	200	220		
440	500	500	650		
65	75	75	95		
100	120	120	140		
145	175	175	195		
165	200	200	220		
185	225	225	245		
/	/	400	520		<p>用途区分 (1) 家事用：住宅において日常生活の用に使用するもの (2) 業務用：第1号、第3号、第4号及び第5号に掲げる用途以外の用に使用するもの (3) 農業用：植物の栽培耕作の用に使用し、地下水かん養につながるもの (4) 浴場用：公衆浴場(温泉、蒸し風呂及び特殊な浴場を除く。)の用に使用するもの (5) 臨時用：臨時栓を設けて工事その他一時的の用に使用するもの ※秦野市水道事業給水条例第4条の2</p>
		家事用と同額	家事用と同額		
2,000	2,000	2,000	/		
20	20	20			
1,000	1,300	1,300	1,700		
300	380	380	400		
300	/	/	/		
40					
		農業用料金の 新設			

平成28年4月1日から口径別に変更

1か月当たり（税抜）

用途区分	料金の種別	基本料金			超過料金 (1立方メートルにつき)	
		使用水量	メーターの口径	金額	使用水量	金額
一般用	8立方メートルまでの分	20ミリメートル以下	680円	8立方メートルを超え 20立方メートルまでの分	85円	
		25ミリメートル	1,110円	20立方メートルを超え 30立方メートルまでの分	95円	
		40ミリメートル	2,880円	30立方メートルを超え 50立方メートルまでの分	140円	
		50ミリメートル	5,180円	50立方メートルを超え 100立方メートルまでの分	205円	
		75ミリメートル	11,600円	100立方メートルを超え 500立方メートルまでの分	225円	
		100ミリメートル	18,800円	500立方メートルを超える分	245円	
		150ミリメートル	38,800円			
		200ミリメートル	59,000円			
農業用	一般用と同じ				8立方メートルを超え 50立方メートルまでの分	一般用と同額
					50立方メートルを超える分	170円
臨時用	8立方メートルまでの分	全口径	2,200円	8立方メートルを超える分	415円	

※ 料金は、上記表により算出した額に消費税法（昭和63年法律第108号）第29条に規定する税率及び当該税率に地方税法（昭和25年法律第226号）第72条の83に規定する税率を乗じて得た率を合計した率に1を加えた率を乗じて得た額とする。

1円未満の端数があるときは、それを切り捨てる。

## (5) 水道料金収納体系別状況

年度	項目	件数 (件)	構成比 (%)	前年度 対 比 (%)	金額 (円)	構成比 (%)	前年度 対 比 (%)
30	窓口納付	14,564	3.12	91.21	294,988,378	12.26	97.85
	コンビニ納付	99,605	21.33	106.26	264,587,310	11.00	105.91
	口座振替	352,726	75.55	99.70	1,846,031,807	76.74	98.79
	合計	466,895	100.00	100.74	2,405,607,495	100.00	99.41
元	窓口納付	14,177	3.00	97.34	282,412,245	11.83	95.74
	コンビニ納付	106,185	22.48	106.61	283,666,784	11.88	107.21
	口座振替	351,981	74.52	99.79	1,821,270,828	76.29	98.66
	合計	472,343	100.00	101.17	2,387,349,857	100.00	99.24
2	窓口納付	10,716	2.51	75.59	219,232,400	10.43	77.63
	コンビニ納付	88,174	20.68	83.04	237,012,646	11.28	83.55
	スマートフォン アプリ納付	3,427	0.81	皆増	8,943,674	0.43	皆増
	口座振替	324,054	76.00	92.07	1,636,230,054	77.86	89.84
	合計	426,371	100.00	90.27	2,101,418,774	100.00	88.02
3	窓口納付	12,413	2.61	115.84	193,941,605	8.13	88.46
	コンビニ納付	102,278	21.51	116.00	286,239,702	12.00	120.77
	スマートフォン アプリ納付	8,745	1.83	255.18	23,340,994	0.98	260.98
	口座振替	352,141	74.05	108.67	1,881,928,834	78.89	115.02
	合計	475,577	100.00	111.54	2,385,451,135	100.00	113.52
4	窓口納付	10,945	2.28	88.17	129,312,629	7.05	66.68
	コンビニ納付	102,979	21.47	100.69	232,470,201	12.68	81.22
	スマートフォン アプリ納付	12,446	2.59	142.32	25,173,286	1.37	107.85
	口座振替	353,367	73.66	100.35	1,447,212,732	78.90	76.90
	合計	479,737	100.00	100.87	1,834,168,848	100.00	76.89

※ 件数は、延べ件数。

※ 金額は、現年度分と過年度分の合算額で還付金を含まないため、決算数値と一致しない。

(6) 指定給水装置工事事業者の届出状況

(単位：件)

年度		平成30年度	令和元年度	令和2年度	令和3年度	令和4年度
区分						
新	規	20	20	11	21	9
変	更	51	64	52	72	46
取	消	2	4	50	15	32
年度末現在登録		427	443	404	410	387

(7) 指定給水装置工事事業者の給水装置工事申請状況

(単位：件)

年度		平成30年度	令和元年度	令和2年度	令和3年度	令和4年度
区分						
新	設	581	600	564	643	572
増設・改造・撤去		498	424	416	422	453
計		1,079	1,024	980	1,065	1,025

(8) 修繕工事実施状況

(単位：件)

年度		平成30年度	令和元年度	令和2年度	令和3年度	令和4年度
区分						
直 営 工 事	給水管修理	144	137	132	164	143
	配水管修理	0	1	0	2	0
	取出・漏水調査	200	170	219	201	373
	仕切弁・空気弁修理	3	6	5	15	83
	消火栓修理	3	2	2	5	18
	路面補修	25	27	7	19	44
	水圧調査	14	23	20	25	56
	立会・管切廻し等	261	247	320	455	525
	計	650	613	705	886	1,242
局発注修繕工事等		280	275	248	287	323
指定給水装置工事事業者工事		603	516	610	727	777
計		1,533	1,404	1,563	1,900	2,342



(9) 量水器新設及び取替状況

(単位：個)

口径(mm) 年度・区分		13	20	25	40	50	75	100	150	200	計
		30	新設	386	319	5	2	1	0	0	0
撤去	315		11	9	6	0	0	0	0	0	341
取替	9,504		2,309	167	92	9	7	5	2	0	12,095
元	新設	482	315	8	4	1	0	0	0	0	810
	撤去	269	19	11	1	2	0	0	0	0	302
	取替	10,822	820	35	15	3	4	3	0	0	11,702
2	新設	405	345	3	4	2	0	0	0	0	759
	撤去	232	11	4	4	0	0	0	0	0	251
	取替	9,250	1,440	96	33	14	4	0	0	0	10,837
3	新設	363	415	2	9	2	1	0	0	0	792
	撤去	265	15	1	7	0	0	0	0	0	288
	取替	8,360	1,770	15	21	7	0	1	0	0	10,174
4	新設	407	370	2	1	1	0	0	0	0	781
	撤去	354	13	6	7	0	0	0	0	0	380
	取替	8,105	2,222	49	57	14	8	3	0	0	10,458

※ 新設には、受水槽以降の量水器個数は含まない。

※ 取替には、検定満了量水器の取替のほか、故障量水器の取替などのすべての取替個数を計上している。

※ 「(10) 水道利用加入金調定額状況」の表における「件数」と本表の「新設」の個数とは、計上の時点が異なるので、一致しない。

## (10) 水道利用加入金調定額状況

口径 (mm)	年度		平成30年度	令和元年度	令和2年度	令和3年度	令和4年度
	区分						
13	件数	実数(件)	417	383	382	365	324
		構成比(%)	51.74	50.00	49.29	43.40	25.94
		前年度比(%)	93.71	91.85	99.74	95.55	88.77
	金額	実数(円)	62,694,000	58,170,000	58,162,500	56,925,000	50,242,500
		構成比(%)	50.14	47.75	44.05	36.21	29.79
		前年度比(%)	92.03	92.78	99.99	97.87	88.26
20	件数	実数(件)	371	374	383	455	921
		構成比(%)	46.03	48.83	49.42	54.10	73.74
		前年度比(%)	108.48	100.81	102.41	118.80	202.42
	金額	実数(円)	57,240,000	57,037,000	62,645,000	77,660,000	116,270,000
		構成比(%)	45.79	46.83	47.45	49.41	68.94
		前年度比(%)	109.11	99.65	109.83	123.97	149.72
25	件数	実数(件)	15	5	3	10	3
		構成比(%)	1.86	0.65	0.39	1.19	0.24
		前年度比(%)	93.75	33.33	60.00	333.33	30.00
	金額	実数(円)	450,000	2,022,000	825,000	2,915,000	990,000
		構成比(%)	0.36	1.66	0.63	1.86	0.59
		前年度比(%)	7.51	449.33	40.80	353.33	33.96
40	件数	実数(件)	2	4	5	8	1
		構成比(%)	0.25	0.52	0.64	0.95	0.08
		前年度比(%)	66.67	200.00	125.00	160.00	12.50
	金額	実数(円)	2,592,000	4,582,000	6,380,000	10,175,000	1,155,000
		構成比(%)	2.07	3.76	4.83	6.47	0.68
		前年度比(%)	69.57	176.77	139.24	159.48	11.35
50	件数	実数(件)	1	0	2	2	0
		構成比(%)	0.12	0.00	0.26	0.24	0.00
		前年度比(%)	100.00	皆減	皆増	100.00	皆減
	金額	実数(円)	2,052,000	0	4,015,000	4,015,000	0
		構成比(%)	1.64	0.00	3.04	2.55	0.00
		前年度比(%)	108.57	皆減	皆増	100.00	皆減
75	件数	実数(件)	0	0	0	1	0
		構成比(%)	0.00	0.00	0.00	0.12	0.00
		前年度比(%)	—	—	—	皆増	皆減
	金額	実数(円)	0	0	0	5,500,000	0
		構成比(%)	0.00	0.00	0.00	3.50	0.00
		前年度比(%)	—	—	—	皆増	皆減
100	件数	実数(件)	0	0	0	0	0
		構成比(%)	0.00	0.00	0.00	0.00	0.00
		前年度比(%)	—	—	—	—	—
	金額	実数(円)	0	0	0	0	0
		構成比(%)	0.00	0.00	0.00	0.00	0.00
		前年度比(%)	—	—	—	—	—
合計	件数	実数(件)	806	766	775	841	1,249
		構成比(%)	100.00	100.00	100.00	100.00	100.00
		前年度比(%)	99.88	95.04	101.17	108.52	148.51
	金額	実数(円)	125,028,000	121,811,000	132,027,500	157,190,000	168,657,500
		構成比(%)	100.00	100.00	100.00	100.00	100.00
		前年度比(%)	94.58	97.43	108.39	119.06	107.30

※ 「(9) 量水器新設及び取替状況」の表における「新設」の個数と本表の「件数」とは、計上の時点が異なるので、一致しない。

(11) 地下水利用協力金の推移

年度	地下水揚水量 (m ³ /年)	日平均揚水量 (m ³ /日)	協力金対象揚水量 (m ³ /年)	日平均揚水量 (m ³ /日)	協力金額 (円)	1m ³ 当たりの協力金額 (円)	協定締結事業所数 (社)	協力金対象事業所数 (社)
30	1,578,054	4,323	1,536,795	4,210	30,735,900	20	34	21
元	1,455,443	3,977	1,408,021	3,847	28,160,420	20	33	18
2	1,300,018	3,562	1,251,392	3,428	25,027,840	20	32	19
3	1,231,806	3,375	1,180,013	3,233	23,600,260	20	33	19
4	1,172,540	3,212	1,122,910	3,076	22,458,200	20	34	18

(12) ボトルドウォーター「おいしい秦野の水」の製造本数及び販売本数

(単位：本)

年度 区分	平成30年度	令和元年度	令和2年度	令和3年度	令和4年度
製造本数	141,120	141,120	100,800	149,760	218,880
販売本数	129,826	123,048	100,584	163,776	215,328

(13) 年度別水道事業債の借入額及び償還額

単位：円

年 度		平成30年度	令和元年度	令和2年度	令和3年度	令和4年度
財政融資資金	借入額	0	0	0	0	175,600,000
	償還額	267,552,482	258,599,566	259,292,070	266,265,387	260,087,272
	残 額	2,832,988,355	2,574,388,789	2,315,096,719	2,048,831,332	1,964,344,060
地方公共団体金融機構 (旧公営企業金融公庫 を含む)	借入額	193,700,000	417,100,000	440,800,000	0	106,100,000
	償還額	205,479,712	217,857,319	230,283,688	258,401,517	271,744,818
	残 額	4,196,386,796	4,395,629,477	4,606,145,789	4,347,744,272	4,182,099,454
神奈川県市町村 振興資金	借入額	0	0	0	0	0
	償還額	13,290,076	13,409,687	13,530,372	0	0
	残 額	26,940,059	13,530,372	0	0	0
その他の金融機関	借入額	0	0	0	324,900,000	0
	償還額	0	0	0	0	32,490,000
	残 額	0	0	0	324,900,000	292,410,000
計	借入額	193,700,000	417,100,000	440,800,000	324,900,000	281,700,000
	償還額	486,322,270	489,866,572	503,106,130	524,666,904	564,322,090
	残 額	7,056,315,210	6,983,548,638	6,921,242,508	6,721,475,604	6,438,853,514

## 4 財 務 状 況



(1) 令和4年度収益的収入及び収益的支出構成表（税込額）

ア 収益的収入

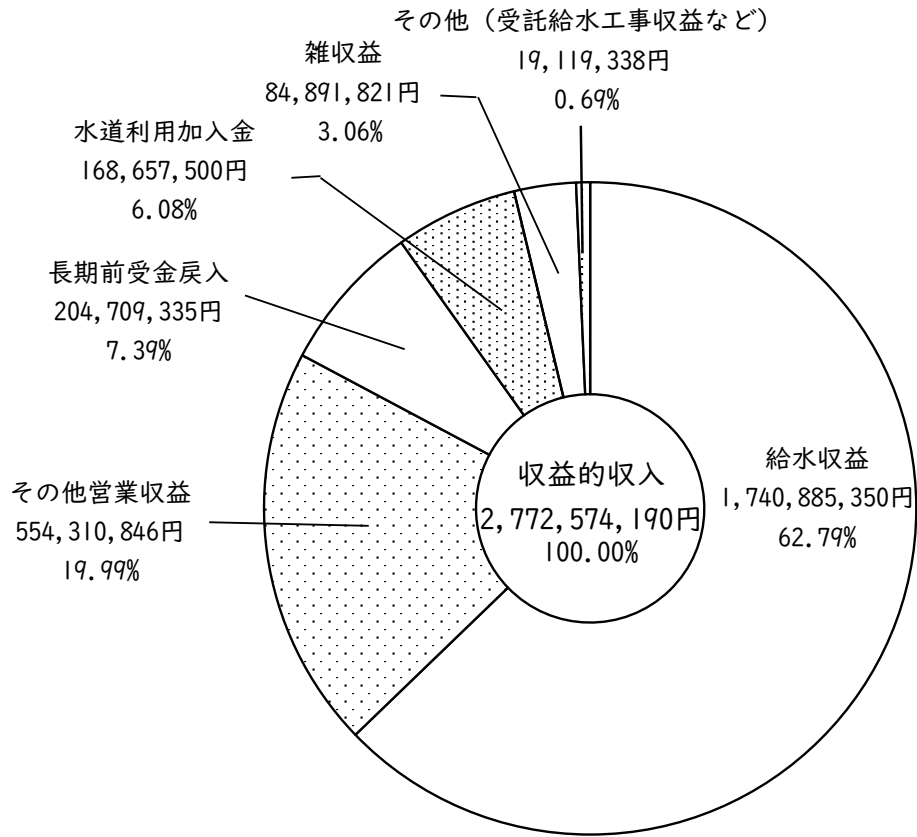

イ 収益的支出

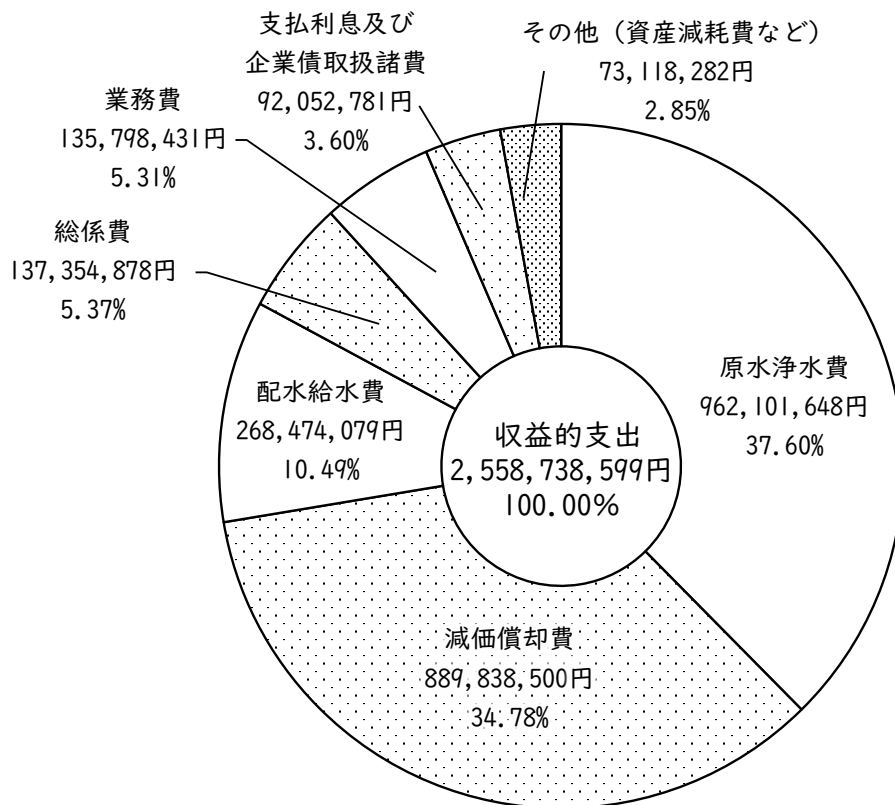

## (2) 収益的収入及び収益的支出（税込額）

## ア 収益的収入

年度 科目	平成30年度			令和元年度		
	金額 (円)	構成比 (%)	前年度 対比(%)	金額 (円)	構成比 (%)	前年度 対比(%)
営業収益	2,446,464,840	84.67	100.14	2,426,437,159	85.27	99.18
給水収益	2,406,121,764	83.28	99.59	2,388,595,443	83.94	99.27
受託給水工事収益	16,311,574	0.56	102.59	16,179,997	0.57	99.19
その他営業収益	24,031,502	0.83	216.68	21,661,719	0.76	90.14
営業外収益	434,779,229	15.05	101.35	417,900,329	14.69	96.12
受取利息	211,104	0.01	123.85	439,247	0.02	208.07
補助金	2,722,000	0.09	87.89	1,864,000	0.07	68.48
交付金	0	0.00	皆減	0	0.00	—
水道利用加入金	128,628,000	4.45	97.30	121,811,000	4.28	94.70
引当金戻入益	2,138,452	0.07	皆増	406,121	0.01	18.99
長期前受金戻入	205,870,678	7.13	97.89	203,379,969	7.15	98.79
雑収益	95,208,995	3.30	114.51	89,999,992	3.16	94.53
特別利益	8,109,597	0.28	247.41	1,160,798	0.04	14.31
固定資産売却益	8,030,385	0.28	253.70	1,061,175	0.04	13.21
過年度損益修正益	79,212	0.00	70.39	99,623	0.00	125.77
合計	2,889,353,666	100.00	100.49	2,845,498,286	100.00	98.48

## イ 収益的支出

年度 科目	平成30年度			令和元年度		
	金額 (円)	構成比 (%)	前年度 対比(%)	金額 (円)	構成比 (%)	前年度 対比(%)
営業費用	2,287,980,638	91.62	100.95	2,388,519,752	92.95	104.39
原水浄水費	871,153,726	34.88	102.20	868,320,528	33.79	99.67
配水給水費	238,453,043	9.55	99.44	262,770,899	10.23	110.20
受託工事費	17,523,102	0.70	81.71	17,730,784	0.69	101.19
業務費	125,021,748	5.01	103.18	111,321,219	4.33	89.04
総係費	140,059,476	5.61	96.89	150,622,434	5.86	107.54
減価償却費	870,662,805	34.86	100.88	863,651,400	33.61	99.19
資産減耗費	25,106,738	1.01	104.09	114,102,488	4.44	454.47
その他営業費用	0	0.00	—	0	0.00	—
営業外費用	208,550,573	8.35	98.03	178,680,819	6.96	85.68
支払利息及び企業債取扱諸費	138,924,598	5.56	93.13	127,068,134	4.95	91.47
消費税及び地方消費税	69,178,600	2.77	109.53	39,756,700	1.55	57.47
雑支出	447,375	0.02	110.06	11,855,985	0.46	2650.12
特別損失	784,156	0.03	41.36	2,254,290	0.09	287.48
固定資産売却損	75,835	0.00	皆増	466,129	0.02	614.66
過年度損益修正損	708,321	0.03	37.36	1,730,010	0.07	244.24
減損損失	0	0.00	—	0	0.00	—
その他特別損失	—	—	—	58,151	0.00	皆増
合計	2,497,315,367	100.00	100.65	2,569,454,861	100.00	102.89



令和2年度			令和3年度			令和4年度		
金額 (円)	構成比 (%)	前年度 対比(%)	金額 (円)	構成比 (%)	前年度 対比(%)	金額 (円)	構成比 (%)	前年度 対比(%)
2,245,696,886	84.89	92.55	2,423,195,233	84.53	107.90	2,310,726,896	83.34	95.36
2,098,565,819	79.33	87.86	2,379,489,547	83.01	113.39	1,740,885,350	62.79	73.16
15,010,300	0.57	92.77	16,380,366	0.57	109.13	15,530,700	0.56	94.81
132,120,767	4.99	609.93	27,325,320	0.95	20.68	554,310,846	19.99	2028.56
399,577,122	15.10	95.62	443,159,333	15.46	110.91	461,501,111	16.65	104.14
594,571	0.02	135.36	554,806	0.02	93.31	284,455	0.01	51.27
1,796,000	0.07	96.35	2,480,000	0.09	138.08	2,958,000	0.11	119.27
—	—	—	—	—	—	—	—	—
132,027,500	4.99	108.39	157,190,000	5.48	119.06	168,657,500	6.08	107.30
562,602	0.02	138.53	58,613	0.00	10.42	0	0.00	皆減
204,544,174	7.73	100.57	201,455,565	7.03	98.49	204,709,335	7.39	101.62
60,052,275	2.27	66.72	81,420,349	2.84	135.58	84,891,821	3.06	104.26
183,032	0.01	15.77	188,892	0.01	103.20	346,183	0.01	183.27
20,900	0.00	1.97	0	0.00	皆減	85,250	0.00	皆増
162,132	0.01	162.75	188,892	0.01	116.51	260,933	0.01	138.14
2,645,457,040	100.00	92.97	2,866,543,458	100.00	108.36	2,772,574,190	100.00	96.72

令和2年度			令和3年度			令和4年度		
金額 (円)	構成比 (%)	前年度 対比(%)	金額 (円)	構成比 (%)	前年度 対比(%)	金額 (円)	構成比 (%)	前年度 対比(%)
2,296,137,197	92.95	96.13	2,364,707,686	91.64	102.99	2,458,426,947	96.08	103.96
874,810,653	35.41	100.75	883,260,409	34.23	100.97	962,101,648	37.60	108.93
238,322,731	9.65	90.70	277,690,014	10.76	116.52	268,474,079	10.49	96.68
8,818,197	0.36	49.73	9,298,936	0.36	105.45	9,937,925	0.39	106.87
104,824,089	4.24	94.16	117,132,588	4.54	111.74	135,798,431	5.31	115.94
154,618,424	6.26	102.65	165,725,441	6.42	107.18	137,354,878	5.37	82.88
862,347,326	34.91	99.85	880,443,191	34.12	102.10	889,838,500	34.78	101.07
52,395,777	2.12	45.92	31,157,107	1.21	59.46	54,921,486	2.14	176.27
0	0.00	—	0	0.00	—	0	0.00	—
173,047,145	7.01	96.85	173,966,449	6.74	100.53	98,139,624	3.84	56.41
115,838,711	4.69	91.16	103,968,081	4.03	89.75	92,052,781	3.60	88.54
47,566,200	1.93	119.64	69,421,200	2.69	145.95	5,049,700	0.20	7.27
9,642,234	0.39	81.33	577,168	0.02	5.99	1,037,143	0.04	179.70
1,028,810	0.04	45.64	41,798,256	1.62	4062.78	2,172,028	0.08	5.20
29,000	0.00	6.22	160,000	0.00	551.72	0	0.00	皆減
999,810	0.04	57.79	2,225,256	0.09	222.57	2,172,028	0.08	97.61
0	0.00	—	39,413,000	1.53	皆増	0	0.00	皆減
0	0.00	皆減	0	0.00	—	0	0.00	—
2,470,213,152	100.00	96.14	2,580,472,391	100.00	104.46	2,558,738,599	100.00	99.16

## (3) 資本的収入及び資本的支出（補填財源を含む）（税込額）

## ア 資本的収入

年度 科目	平成30年度			令和元年度		
	金額 (円)	構成比 (%)	前年度 対比(%)	金額 (円)	構成比 (%)	前年度 対比(%)
企業債	193,700,000	83.36	53.81	417,100,000	72.95	215.33
工事負担金	4,518,885	1.94	43.35	24,746,321	4.33	547.62
補助金	13,000,000	5.59	皆増	13,000,000	2.27	100.00
固定資産売却代金	3,152,780	1.36	皆増	755,935	0.13	23.98
基金繰入金	17,604,621	7.58	皆増	14,000,000	2.45	79.52
その他資本的収入	403,155	0.17	52.56	102,135,016	17.87	25333.93
合計	232,379,441	100.00	62.60	571,737,272	100.00	246.04

## イ 資本的支出

年度 科目	平成30年度			令和元年度		
	金額 (円)	構成比 (%)	前年度 対比(%)	金額 (円)	構成比 (%)	前年度 対比(%)
建設改良費	591,343,722	53.32	81.24	1,068,578,810	67.57	180.70
事務費	84,327,452	7.60	99.58	86,558,929	5.47	102.65
水道施設耐震化事業費	319,643,418	28.82	73.32	454,331,570	28.73	142.14
水道施設整備事業費	128,384,406	11.58	73.38	242,513,718	15.34	188.90
第4次拡張整備事業費	54,385,132	4.90	514.74	279,064,909	17.65	513.13
管路耐震化・更新事業費	—	—	—	—	—	—
施設耐震化・更新事業費	—	—	—	—	—	—
第5次拡張等整備事業費	—	—	—	—	—	—
災害対策設備事業費	—	—	—	—	—	—
固定資産購入費	4,603,314	0.42	21.14	6,109,684	0.38	132.72
企業債償還金	486,322,270	43.85	105.30	489,866,572	30.98	100.73
基金積立金	31,402,493	2.83	60.27	22,773,709	1.44	72.52
その他資本的支出	0	0.00	—	68,000	0.01	皆増
合計	1,109,068,485	100.00	89.30	1,581,287,091	100.00	142.58

## ウ 補填財源

年度 科目	平成30年度			令和元年度		
	金額 (円)	構成比 (%)	前年度 対比(%)	金額 (円)	構成比 (%)	前年度 対比(%)
過年度分損益勘定留保資金	616,366,586	70.31	76.04	663,336,775	65.71	107.62
減債積立金	130,000,000	14.83	皆増	134,000,000	13.27	103.08
建設改良積立金	93,290,000	10.64	712.90	140,853,000	13.95	150.98
当年度分消費税及び地方消費税資本的収支調整額	37,032,458	4.22	78.66	71,360,044	7.07	192.70
合計	876,689,044	100.00	100.69	1,009,549,819	100.00	115.15

※ 「はだの上下水道ビジョン」の策定により、令和3年度に事業の再編成をしました。

令和2年度			令和3年度			令和4年度		
金額 (円)	構成比 (%)	前年度 対比(%)	金額 (円)	構成比 (%)	前年度 対比(%)	金額 (円)	構成比 (%)	前年度 対比(%)
440,800,000	78.24	105.68	324,900,000	88.16	73.71	390,500,000	94.44	120.19
15,610,446	2.77	63.08	28,931,383	7.85	185.33	21,040,359	5.09	72.73
17,000,000	3.02	130.77	—	—	皆減	—	—	—
204,600	0.04	27.07	99,000	0.03	48.39	156,750	0.04	158.33
21,386,915	3.79	152.76	14,351,319	3.89	67.10	—	—	皆減
68,377,294	12.14	66.95	268,125	0.07	0.39	1,787,646	0.43	666.72
563,379,255	100.00	98.54	368,549,827	100.00	65.42	413,484,755	100.00	112.19

令和2年度			令和3年度			令和4年度		
金額 (円)	構成比 (%)	前年度 対比(%)	金額 (円)	構成比 (%)	前年度 対比(%)	金額 (円)	構成比 (%)	前年度 対比(%)
910,931,960	63.92	85.25	758,794,508	57.67	83.30	795,076,706	57.23	104.78
80,121,295	5.62	92.56	88,941,654	6.76	111.01	92,141,539	6.63	103.60
588,127,517	41.27	129.45	—	—	皆減	—	—	—
192,156,415	13.48	79.24	—	—	皆減	—	—	—
—	—	皆減	—	—	—	—	—	—
—	—	—	338,462,415	25.72	皆増	482,490,985	34.73	142.55
—	—	—	182,784,800	13.89	皆増	145,047,210	10.44	79.35
46,857,983	3.29	皆増	117,437,394	8.93	250.62	42,900,909	3.09	36.53
—	—	—	13,425,390	1.02	皆増	18,516,080	1.33	137.92
3,668,750	0.26	60.05	17,742,855	1.35	483.62	13,979,983	1.01	78.79
503,106,130	35.30	102.70	524,666,904	39.87	104.29	564,322,090	40.63	107.56
10,199,329	0.71	44.79	32,357,155	2.46	317.25	29,672,632	2.14	91.70
951,593	0.07	1399.40	—	—	皆減	—	—	—
1,425,189,012	100.00	90.13	1,315,818,567	100.00	92.33	1,389,071,428	100.00	105.57

令和2年度			令和3年度			令和4年度		
金額 (円)	構成比 (%)	前年度 対比(%)	金額 (円)	構成比 (%)	前年度 対比(%)	金額 (円)	構成比 (%)	前年度 対比(%)
412,750,757	47.89	62.22	831,302,322	87.76	201.41	447,187,485	45.84	53.79
170,160,000	19.75	126.99	—	—	皆減	212,976,182	21.83	皆増
213,490,000	24.77	151.57	57,453,000	6.06	26.91	255,666,000	26.21	445.00
65,409,000	7.59	91.66	58,513,418	6.18	89.46	59,757,006	6.12	102.13
861,809,757	100.00	85.37	947,268,740	100.00	109.92	975,586,673	100.00	102.99

## (4) 損益計算書（税抜額）

科 目	年 度	平成30年度			令和元年度		
		金 額 (円)	構 成 比 (%)	前 年 度 対比(%)	金 額 (円)	構 成 比 (%)	前 年 度 対比(%)
水道事業収益		2,699,100,526	100.00	100.56	2,641,932,186	100.00	97.88
営業収益		2,267,800,361	84.02	100.15	2,235,204,084	84.60	98.56
給水収益		2,228,220,705	82.56	99.59	2,198,083,640	83.20	98.65
受託給水工事収益		16,307,661	0.60	102.56	16,166,173	0.61	99.13
その他営業収益		23,271,995	0.86	209.84	20,954,271	0.79	90.04
営業外収益		423,194,253	15.68	101.63	405,651,195	15.36	95.85
受取利息		211,104	0.00	123.85	439,247	0.02	208.07
補助金		2,722,000	0.10	87.89	1,864,000	0.07	68.48
交付金		0	0.00	皆減	0	0.00	—
水道利用加入金		119,100,000	4.41	97.30	111,750,000	4.23	93.83
引当金戻入益		2,138,452	0.08	皆増	406,121	0.02	18.99
長期前受金戻入		205,870,678	7.63	97.89	203,379,969	7.70	98.79
雑収益		93,152,019	3.46	115.92	87,811,858	3.32	94.27
特別利益		8,105,912	0.30	247.79	1,076,907	0.04	13.29
固定資産売却益		8,030,151	0.30	253.70	982,570	0.04	12.24
過年度損益修正益		75,761	0.00	71.45	94,337	0.00	124.52
水道事業費用		2,344,488,284	100.00	100.30	2,437,720,147	100.00	103.98
営業費用		2,203,160,695	93.97	100.81	2,291,259,406	93.99	104.00
原水浄水費		810,810,087	34.58	102.20	803,215,840	32.95	99.06
配水給水費		225,351,786	9.61	99.01	244,991,862	10.05	108.72
受託工事費		17,465,817	0.74	81.70	17,668,491	0.73	101.16
業務費		117,359,988	5.01	103.02	103,932,648	4.26	88.56
総係費		136,812,314	5.84	96.39	145,821,457	5.98	106.59
減価償却費		870,662,805	37.14	100.88	863,651,400	35.43	99.19
資産減耗費		24,697,898	1.05	102.46	111,977,708	4.59	453.39
その他営業費用		0	0.00	—	0	0.00	—
営業外費用		140,593,234	6.00	93.57	144,334,246	5.92	102.66
支払利息及び企業債取扱諸費		138,924,598	5.93	93.13	127,068,134	5.21	91.47
雑支出		1,668,636	0.07	153.36	17,266,112	0.71	1034.74
特別損失		734,355	0.03	41.47	2,126,495	0.09	289.57
固定資産売却損		75,835	0.00	皆増	466,129	0.02	614.66
過年度損益修正損		658,520	0.03	37.19	1,602,215	0.07	243.31
減損損失		0	0.00	—	0	0.00	—
その他特別損失		0	0.00	—	58,151	0.00	皆増
当年度純利益（純損失）		354,612,242		102.31	204,212,039		57.59

令和2年度			令和3年度			令和4年度		
金額 (円)	構成比 (%)	前年度 対比(%)	金額 (円)	構成比 (%)	前年度 対比(%)	金額 (円)	構成比 (%)	前年度 対比(%)
2,439,602,717	100.00	92.34	2,632,053,155	100.00	107.89	2,594,875,931	100.00	98.59
2,054,522,016	84.22	91.92	2,206,092,953	83.81	107.38	2,151,541,234	82.92	97.53
1,907,955,237	78.21	86.80	2,163,299,800	82.19	113.38	1,582,807,296	61.00	73.17
15,010,300	0.62	92.85	16,361,543	0.62	109.00	15,530,700	0.60	94.92
131,556,479	5.39	627.83	26,431,610	1.00	20.09	553,203,238	21.32	2092.96
384,912,156	15.77	94.89	425,779,619	16.18	110.62	443,019,908	17.07	104.05
594,571	0.03	135.36	554,806	0.02	93.31	284,455	0.01	51.27
1,796,000	0.07	96.35	2,480,000	0.10	138.08	2,958,000	0.11	119.27
—	—	—	—	—	—	—	—	—
120,025,000	4.92	107.40	142,900,000	5.43	119.06	153,325,000	5.91	107.30
562,602	0.02	138.53	58,613	0.00	10.42	0	0.00	皆減
204,544,174	8.38	100.57	201,455,565	7.65	98.49	204,709,335	7.89	101.62
57,389,809	2.35	65.36	78,330,635	2.98	136.49	81,743,118	3.15	104.36
168,545	0.01	15.65	180,583	0.01	107.14	314,789	0.01	174.32
19,000	0.00	1.93	0	0.00	皆減	77,500	0.00	皆増
149,545	0.01	158.52	180,583	0.01	120.75	237,289	0.01	131.40
2,330,481,357	100.00	95.60	2,405,228,587	100.00	103.21	2,441,731,560	100.00	101.52
2,190,713,125	94.00	95.61	2,258,035,094	93.88	103.07	2,344,664,146	96.03	103.84
799,884,887	34.32	99.59	807,618,084	33.58	100.97	879,593,958	36.02	108.91
221,601,132	9.51	90.45	258,416,262	10.74	116.61	249,674,216	10.23	96.62
8,754,115	0.38	49.55	9,241,514	0.38	105.57	9,888,890	0.41	107.01
96,614,399	4.15	92.96	108,857,373	4.53	112.67	126,078,447	5.16	115.82
149,960,189	6.43	102.84	162,301,563	6.75	108.23	134,790,049	5.52	83.05
862,347,326	37.00	99.85	880,443,191	36.60	102.10	889,838,500	36.44	101.07
51,551,077	2.21	46.04	31,157,107	1.30	60.44	54,800,086	2.25	175.88
0	0.00	—	0	0.00	—	0	0.00	—
138,825,422	5.96	96.18	105,591,135	4.39	76.06	95,087,317	3.89	90.05
115,838,711	4.97	91.16	103,968,081	4.32	89.75	92,052,781	3.77	88.54
22,986,711	0.99	133.13	1,623,054	0.07	7.06	3,034,536	0.12	186.96
942,810	0.04	44.34	41,602,358	1.73	4412.59	1,980,097	0.08	4.76
29,000	0.00	6.22	160,000	0.01	551.72	0	0.00	皆減
913,810	0.04	57.03	2,029,358	0.08	222.08	1,980,097	0.08	97.57
0	0.00	—	39,413,000	1.64	皆増	0	0.00	皆減
0	0.00	皆減	0	0.00	—	0	0.00	—
109,121,360	53.44		226,824,568	207.86		153,144,371	67.52	

## (5) 貸借対照表(税抜額)

## ア 資産の部

科 目	平成30年度			令和元年度		
	金 額 (円)	構成比 (%)	前年度 対比(%)	金 額 (円)	構成比 (%)	前年度 対比(%)
固 定 資 産	20,051,553,522	89.73	98.81	20,283,582,008	89.77	101.16
有 形 固 定 資 産	19,533,804,211	87.41	98.71	19,754,629,578	87.43	101.13
土 地	1,641,722,002	7.35	99.82	1,641,344,768	7.26	99.98
立 木	4,523,292	0.02	100.00	3,651,553	0.02	80.73
建 物	810,217,996	3.62	96.94	755,683,196	3.35	93.27
構 築 物	15,116,053,886	67.65	98.32	14,935,679,499	66.10	98.81
機 械 及 び 装 置	1,657,094,325	7.41	99.68	1,860,568,774	8.24	112.28
車 両 運 搬 具	1,926,186	0.01	78.92	1,046,438	0.00	54.33
工 具 器 具 及 び 備 品	27,716,205	0.12	93.67	24,915,313	0.11	89.89
建 設 仮 勘 定	274,550,319	1.23	116.96	531,740,037	2.35	193.68
無 形 固 定 資 産	2,901,043	0.01	98.19	5,330,453	0.02	183.74
施 設 利 用 権	2,276,410	0.01	97.70	2,222,820	0.01	97.65
電 話 加 入 権	624,633	0.00	100.00	624,633	0.00	100.00
そ の 他 無 形 固 定 資 産	—	—	—	2,483,000	0.01	皆増
投 資	514,848,268	2.31	102.75	523,621,977	2.32	101.70
基 金	513,104,268	2.30	102.76	521,877,977	2.31	101.71
出 資 金	1,744,000	0.01	100.00	1,744,000	0.01	100.00
そ の 他 投 資	—	—	—	—	—	—
流 動 資 産	2,293,977,418	10.27	104.89	2,310,704,656	10.23	100.73
現 金 預 金	1,846,937,252	8.26	99.00	1,825,943,606	8.08	98.86
未 収 金	271,756,396	1.21	120.32	391,358,393	1.73	143.27
貸 倒 引 当 金 ( △ )	△ 2,300,000			△ 2,000,000		
貯 蔵 品	79,533,770	0.36	100.94	79,357,997	0.35	99.78
前 払 金	98,050,000	0.44	423.18	16,044,660	0.07	16.36
資 産 合 計	22,345,530,940	100.00	99.40	22,594,286,664	100.00	101.11

令和2年度			令和3年度			令和4年度		
金額 (円)	構成比 (%)	前年度 対比(%)	金額 (円)	構成比 (%)	前年度 対比(%)	金額 (円)	構成比 (%)	前年度 対比(%)
20,367,699,140	89.21	100.41	20,415,901,568	89.31	100.24	20,413,728,795	89.31	99.99
19,449,513,886	85.18	98.46	19,480,260,668	85.22	100.16	19,448,965,453	85.10	99.84
1,245,463,990	5.45	75.88	1,246,490,490	5.45	100.08	1,281,532,905	5.61	102.81
3,651,553	0.02	100.00	3,651,553	0.02	100.00	3,651,553	0.02	100.00
744,585,705	3.26	98.53	724,437,427	3.17	97.29	714,209,419	3.13	98.59
15,230,241,959	66.71	101.97	15,232,923,337	66.64	100.02	15,161,697,878	66.33	99.53
1,982,535,004	8.68	106.56	2,022,055,221	8.85	101.99	1,978,232,400	8.66	97.83
770,188	0.00	73.60	12,340,188	0.05	1,602.23	10,082,588	0.04	81.71
20,932,972	0.09	84.02	20,104,237	0.09	96.04	17,527,103	0.08	87.18
221,332,515	0.97	41.62	218,258,215	0.95	98.61	282,031,607	1.23	129.22
4,780,263	0.02	89.68	4,230,073	0.02	88.49	3,679,883	0.01	86.99
2,169,230	0.01	97.59	2,115,640	0.01	97.53	2,062,050	0.01	97.47
624,633	0.00	100.00	624,633	0.00	100.00	624,633	0.00	100.00
1,986,400	0.01	80.00	1,489,800	0.01	75.00	993,200	0.00	66.67
913,404,991	4.01	174.44	931,410,827	4.07	101.97	961,083,459	4.20	103.19
510,690,391	2.24	97.86	528,696,227	2.31	103.53	558,368,859	2.44	105.61
1,744,000	0.01	100.00	1,744,000	0.01	100.00	1,744,000	0.01	100.00
400,970,600	1.76	皆増	400,970,600	1.75	100.00	400,970,600	1.75	100.00
2,464,360,155	10.79	106.65	2,443,932,145	10.69	99.17	2,443,460,122	10.69	99.98
2,138,967,137	9.37	117.14	2,130,211,180	9.32	99.59	2,055,942,382	9.00	96.51
246,828,923	1.07	62.62	234,435,170	1.02	94.45	193,510,826	0.84	82.03
△ 1,745,000			△ 1,302,471			△ 1,198,000		
80,309,095	0.35	101.20	80,588,266	0.35	100.35	50,824,914	0.22	63.07
—	—	皆減	—	—	—	144,380,000	0.63	皆増
22,832,059,295	100.00	101.05	22,859,833,713	100.00	100.12	22,857,188,917	100.00	99.99

イ 負債の部

科 目	平成30年度			令和元年度		
	金 額 (円)	構 成 比 (%)	前 年 度 対比(%)	金 額 (円)	構 成 比 (%)	前 年 度 対比(%)
固 定 負 債	6,611,027,017	29.59	95.63	6,520,162,373	28.86	98.63
建設改良費等の財源 に充てるための企業債	6,566,448,638	29.39	95.68	6,480,442,508	28.68	98.69
引 当 金	44,578,379	0.20	88.26	39,719,865	0.18	89.10
退職給付引当金	44,578,379	0.20	88.26	39,719,865	0.18	89.10
流 動 負 債	731,408,650	3.27	89.84	742,253,925	3.29	101.48
建設改良費等の財源 に充てるための企業債	489,866,572	2.19	100.73	503,106,130	2.23	102.70
起 債 前 借 金	—	—	—	—	—	—
未 払 金	191,643,954	0.86	68.18	194,651,741	0.86	101.57
前 受 金	162,000	0.00	88.16	1,747,400	0.01	1,078.64
預 り 金	1,400,000	0.01	100.00	1,400,000	0.01	100.00
引 当 金	47,794,000	0.21	115.05	40,486,916	0.18	84.71
賞 与 引 当 金	20,905,000	0.09	105.41	20,086,000	0.09	96.08
法定福利費引当金	3,889,000	0.02	104.82	3,743,000	0.02	96.25
退職給付引当金	23,000,000	0.10	127.78	16,657,916	0.07	72.43
その他流動負債	542,124	0.00	15.29	861,738	0.00	158.96
繰 延 収 益	3,770,947,604	16.87	97.31	3,895,578,658	17.24	103.31
長期前受金	9,523,703,900	42.62	100.92	9,831,432,492	43.52	103.23
受贈財産評価額	3,250,489,489	14.55	102.43	3,435,491,619	15.21	105.69
工事負担金	4,567,604,746	20.44	99.98	4,678,293,943	20.71	102.42
国庫補助金	87,490,723	0.39	98.86	87,490,723	0.39	100.00
県補助金	552,341,528	2.47	102.07	565,281,500	2.50	102.34
その他長期前受金	1,065,777,414	4.77	100.02	1,064,874,707	4.71	99.92
収益化累計額	△ 5,752,756,296	△ 25.75	103.43	△ 5,935,853,834	△ 26.28	103.18
受贈財産評価額	△ 1,424,530,244	△ 6.38	105.00	△ 1,498,024,183	△ 6.63	105.16
工事負担金	△ 3,202,888,169	△ 14.33	103.03	△ 3,282,677,200	△ 14.53	102.49
国庫補助金	△ 49,047,161	△ 0.22	103.07	△ 51,212,321	△ 0.23	104.41
県補助金	△ 464,548,664	△ 2.08	100.72	△ 469,478,947	△ 2.08	101.06
その他長期前受金	△ 611,742,058	△ 2.74	104.06	△ 634,461,183	△ 2.81	103.71
負 債 合 計	11,113,383,271	49.73	95.79	11,157,994,956	49.38	100.40



令和2年度			令和3年度			令和4年度		
金額 (円)	構成比 (%)	前年度 対比(%)	金額 (円)	構成比 (%)	前年度 対比(%)	金額 (円)	構成比 (%)	前年度 対比(%)
6,433,409,325	28.18	98.67	6,212,431,929	27.17	96.57	5,932,583,008	25.95	95.50
6,396,575,604	28.02	98.71	6,157,153,514	26.93	96.26	5,868,553,599	25.67	95.31
36,833,721	0.16	92.73	55,278,415	0.24	150.08	64,029,409	0.28	115.83
36,833,721	0.16	92.73	55,278,415	0.24	150.08	64,029,409	0.28	115.83
897,587,268	3.95	120.93	809,194,561	3.54	90.15	964,491,455	4.22	119.19
524,666,904	2.30	104.29	564,322,090	2.47	107.56	570,299,915	2.49	101.06
—	—	—	—	—	—	108,800,000	0.48	皆増
334,539,433	1.47	171.87	219,445,971	0.96	65.60	250,811,825	1.10	114.29
1,747,400	0.01	100.00	922,400	0.00	52.79	1,359,058	0.01	147.34
1,400,000	0.01	100.00	1,400,000	0.01	100.00	1,500,000	0.01	107.14
34,761,145	0.16	85.86	22,571,000	0.10	64.93	22,859,000	0.09	101.28
19,828,000	0.09	98.72	18,986,000	0.08	95.75	19,236,000	0.08	101.32
3,836,000	0.02	102.48	3,585,000	0.02	93.46	3,623,000	0.01	101.06
11,097,145	0.05	66.62	—	—	皆減	—	—	—
472,386	0.00	54.82	533,100	0.00	112.85	8,861,657	0.04	1,662.29
3,955,649,634	17.31	101.54	4,065,969,587	17.80	102.79	4,034,732,447	17.66	99.23
10,051,726,069	44.01	102.24	10,350,507,527	45.28	102.97	10,497,482,499	45.93	101.42
3,599,210,978	15.76	104.77	3,881,242,188	16.98	107.84	4,031,149,458	17.64	103.86
4,751,697,395	20.81	101.57	4,776,323,144	20.89	100.52	4,774,754,705	20.89	99.97
87,451,072	0.38	99.95	86,626,701	0.38	99.06	85,540,517	0.37	98.75
569,075,284	2.49	100.67	566,405,383	2.48	99.53	564,536,933	2.47	99.67
1,044,291,340	4.57	98.07	1,039,910,111	4.55	99.58	1,041,500,886	4.56	100.15
△ 6,096,076,435	△ 26.70	102.70	△ 6,284,537,940	△ 27.48	103.09	△ 6,462,750,052	△ 28.27	102.84
△ 1,577,366,363	△ 6.91	105.30	△ 1,660,953,742	△ 7.27	105.30	△ 1,751,422,984	△ 7.66	105.45
△ 3,360,810,742	△ 14.72	102.38	△ 3,441,539,942	△ 15.05	102.40	△ 3,501,590,548	△ 15.32	101.74
△ 52,833,025	△ 0.23	103.16	△ 53,616,004	△ 0.23	101.48	△ 54,393,558	△ 0.24	101.45
△ 462,705,460	△ 2.03	98.56	△ 465,160,801	△ 2.03	100.53	△ 468,741,307	△ 2.05	100.77
△ 642,360,845	△ 2.81	101.25	△ 663,267,451	△ 2.90	103.25	△ 686,601,655	△ 3.00	103.52
11,286,646,227	49.44	101.15	11,087,596,077	48.51	98.24	10,931,806,910	47.83	98.59

ウ 資本の部

科 目	平成30年度			令和元年度		
	金 額 (円)	構成比 (%)	前 年 度 対比(%)	金 額 (円)	構成比 (%)	前 年 度 対比(%)
資 本 金	9,679,392,130	43.32	100.14	9,902,682,130	43.83	102.31
自己資本金	9,679,392,130	43.32	100.14	9,902,682,130	43.83	102.31
剰 余 金	1,552,755,539	6.95	128.20	1,533,609,578	6.79	98.77
資本剰余金	393,792,546	1.76	100.00	393,724,546	1.75	99.98
再評価積立金	9,465,464	0.04	100.00	9,465,464	0.04	100.00
受贈財産評価額	117,631,399	0.53	100.00	117,631,399	0.52	100.00
工事負担金	68,944,963	0.31	100.00	68,944,963	0.31	100.00
国庫補助金	616,000	0.00	100.00	548,000	0.00	88.96
県補助金	76,088,168	0.34	100.00	76,088,168	0.34	100.00
その他資本剰余金	121,046,552	0.54	100.00	121,046,552	0.54	100.00
利益剰余金	1,158,962,993	5.19	141.78	1,139,885,032	5.04	98.35
減債積立金	144,140,123	0.65	103.26	170,167,285	0.75	118.06
建設改良積立金	336,920,628	1.51	154.45	390,652,708	1.73	115.95
投資利益積立金	—	—	—	—	—	—
当年度末処分利益剰余金	677,902,242	3.03	147.47	579,065,039	2.56	85.42
資 本 合 計	11,232,147,669	50.27	103.26	11,436,291,708	50.62	101.82
負 債 ・ 資 本 合 計	22,345,530,940	100.00	99.40	22,594,286,664	100.00	101.11

令和2年度			令和3年度			令和4年度		
金額 (円)	構成比 (%)	前年度 対比(%)	金額 (円)	構成比 (%)	前年度 対比(%)	金額 (円)	構成比 (%)	前年度 対比(%)
10,177,535,130	44.58	102.78	10,561,185,130	46.20	103.77	10,618,638,130	46.46	100.54
10,177,535,130	44.58	102.78	10,561,185,130	46.20	103.77	10,618,638,130	46.46	100.54
1,367,877,938	5.98	89.19	1,211,052,506	5.29	88.54	1,306,743,877	5.71	107.90
393,724,546	1.71	100.00	393,724,546	1.71	100.00	393,724,546	1.71	100.00
9,465,464	0.04	100.00	9,465,464	0.04	100.00	9,465,464	0.04	100.00
117,631,399	0.51	100.00	117,631,399	0.51	100.00	117,631,399	0.51	100.00
68,944,963	0.30	100.00	68,944,963	0.30	100.00	68,944,963	0.30	100.00
548,000	0.00	100.00	548,000	0.00	100.00	548,000	0.00	100.00
76,088,168	0.33	100.00	76,088,168	0.33	100.00	76,088,168	0.33	100.00
121,046,552	0.53	100.00	121,046,552	0.53	100.00	121,046,552	0.53	100.00
974,153,392	4.27	85.46	817,327,960	3.58	83.90	913,019,331	4.00	111.71
7,285	0.00	0.00	40,330,617	0.18	553,611.76	0	0.00	皆減
177,162,708	0.78	45.35	192,719,775	0.84	108.78	186,740,778	0.82	96.90
—	—	—	—	—	—	4,492,000	0.02	皆増
796,983,399	3.49	137.63	584,277,568	2.56	73.31	721,786,553	3.16	123.53
11,545,413,068	50.56	100.95	11,772,237,636	51.49	101.96	11,925,382,007	52.17	101.30
22,832,059,295	100.00	101.05	22,859,833,713	100.00	100.12	22,857,188,917	100.00	99.99

## (6) 固定資産明細(税抜額)

科目		年度	平成30年度			令和元年度			
			金額 (円)	構成比 (%)	前年度 対比(%)	金額 (円)	構成比 (%)	前年度 対比(%)	
有形 固定 資産	土地	事務所用地	400,833,600	2.00	100.00	0	0.00	皆減	
		施設用地	1,230,669,627	6.14	99.76	1,230,155,393	6.05	99.96	
		その他土地	10,218,775	0.05	100.00	411,189,375	2.03	4023.86	
		小計	1,641,722,002	8.19	99.82	1,641,344,768	8.08	99.98	
	立木		4,523,292	0.02	100.00	3,651,553	0.02	80.73	
	建物	事務所建物		30,442,123	0.15	95.04	0	0.00	皆減
		施設用建物		764,248,617	3.81	97.14	743,740,045	3.67	97.32
		その他建物		15,527,256	0.08	91.51	11,943,151	0.06	76.92
		小計		810,217,996	4.04	96.94	755,683,196	3.73	93.27
	構築物	原水及び浄水設備		1,725,409,624	8.60	99.93	1,695,516,872	8.36	98.27
		配水及び給水設備		13,104,765,801	65.36	98.18	12,958,169,403	63.89	98.88
		その他構築物		285,878,461	1.43	95.09	281,993,224	1.39	98.64
		小計		15,116,053,886	75.39	98.32	14,935,679,499	73.64	98.81
	機械 及び 装置	電気設備		571,096,091	2.85	103.51	743,980,078	3.67	130.27
		ポンプ設備		223,059,192	1.11	97.35	231,121,038	1.14	103.61
		塩素滅菌設備		15,473,483	0.08	92.53	14,247,923	0.07	92.08
		量水器		191,484,434	0.95	100.11	191,800,293	0.94	100.16
		その他機械装置		655,981,125	3.27	97.39	679,419,442	3.35	103.57
		小計		1,657,094,325	8.26	99.68	1,860,568,774	9.17	112.28
車両運搬具		1,926,186	0.01	78.92	1,046,438	0.01	54.33		
及び 器具 備品	工器具		464,963	0.00	157.01	319,492	0.00	68.71	
	器具備品		27,251,242	0.14	93.03	24,595,821	0.12	90.26	
	小計		27,716,205	0.14	93.67	24,915,313	0.12	89.89	
建設仮勘定		274,550,319	1.37	116.96	531,740,037	2.62	193.68		
計		19,533,804,211	97.42	98.71	19,754,629,578	97.39	101.13		
無形 固定 資産	施設利用権		2,276,410	0.01	97.70	2,222,820	0.01	97.65	
	電話加入権		624,633	0.00	100.00	624,633	0.00	100.00	
	その他無形固定資産		—	—	—	2,483,000	0.01	皆増	
	計		2,901,043	0.01	98.19	5,330,453	0.03	183.74	
投資	基金		513,104,268	2.56	102.76	521,877,977	2.57	101.71	
	出資金		1,744,000	0.01	100.00	1,744,000	0.01	100.00	
	その他投資		—	—	—	—	—	—	
	計		514,848,268	2.57	102.75	523,621,977	2.58	101.70	
合計		20,051,553,522	100.00	98.81	20,283,582,008	100.00	101.16		
総資産に対する割合(%)			89.73		99.41	89.77		100.04	

令和2年度			令和3年度			令和4年度		
金額 (円)	構成比 (%)	前年度 対比(%)	金額 (円)	構成比 (%)	前年度 対比(%)	金額 (円)	構成比 (%)	前年度 対比(%)
—	—	—	—	—	—	—	—	—
1,235,245,215	6.06	100.41	1,236,271,715	6.06	100.08	1,271,314,130	6.23	102.83
10,218,775	0.05	2.49	10,218,775	0.05	100.00	10,218,775	0.05	100.00
1,245,463,990	6.11	75.88	1,246,490,490	6.11	100.08	1,281,532,905	6.28	102.81
3,651,553	0.02	100.00	3,651,553	0.02	100.00	3,651,553	0.02	100.00
—	—	—	—	—	—	—	—	—
733,381,697	3.60	98.61	713,972,562	3.50	97.35	704,483,697	3.45	98.67
11,204,008	0.05	93.81	10,464,865	0.05	93.40	9,725,722	0.05	92.94
744,585,705	3.65	98.53	724,437,427	3.55	97.29	714,209,419	3.50	98.59
1,769,074,355	8.69	104.34	1,761,592,489	8.63	99.58	1,767,374,128	8.66	100.33
13,151,653,167	64.57	101.49	13,175,965,523	64.54	100.18	13,101,356,294	64.18	99.43
309,514,437	1.52	109.76	295,365,325	1.44	95.43	292,967,456	1.43	99.19
15,230,241,959	74.78	101.97	15,232,923,337	74.61	100.02	15,161,697,878	74.27	99.53
885,361,875	4.35	119.00	965,082,374	4.73	109.00	956,267,045	4.68	99.09
235,271,419	1.16	101.80	232,645,038	1.14	98.88	223,940,515	1.10	96.26
12,704,909	0.06	89.17	11,214,268	0.05	88.27	9,676,220	0.05	86.28
192,618,242	0.95	100.43	193,307,948	0.95	100.36	197,183,983	0.97	102.01
656,578,559	3.22	96.64	619,805,593	3.03	94.40	591,164,637	2.90	95.38
1,982,535,004	9.74	106.56	2,022,055,221	9.90	101.99	1,978,232,400	9.70	97.83
770,188	0.00	73.60	12,340,188	0.06	1602.23	10,082,588	0.05	81.71
501,521	0.00	156.97	357,100	0.00	71.20	274,915	0.00	76.99
20,431,451	0.10	83.07	19,747,137	0.10	96.65	17,252,188	0.08	87.37
20,932,972	0.10	84.02	20,104,237	0.10	96.04	17,527,103	0.08	87.18
221,332,515	1.09	41.62	218,258,215	1.07	98.61	282,031,607	1.38	129.22
19,449,513,886	95.49	98.46	19,480,260,668	95.42	100.16	19,448,965,453	95.28	99.84
2,169,230	0.01	97.59	2,115,640	0.01	97.53	2,062,050	0.01	97.47
624,633	0.00	100.00	624,633	0.00	100.00	624,633	0.00	100.00
1,986,400	0.01	80.00	1,489,800	0.01	75.00	993,200	0.01	66.67
4,780,263	0.02	89.68	4,230,073	0.02	88.49	3,679,883	0.02	86.99
510,690,391	2.51	97.86	528,696,227	2.59	103.53	558,368,859	2.73	105.61
1,744,000	0.01	100.00	1,744,000	0.01	100.00	1,744,000	0.01	100.00
400,970,600	1.97	皆増	400,970,600	1.96	100.00	400,970,600	1.96	100.00
913,404,991	4.49	174.44	931,410,827	4.56	101.97	961,083,459	4.70	103.19
20,367,699,140	100.00	100.41	20,415,901,568	100.00	100.24	20,413,728,795	100.00	99.99
89.21		99.37	89.31		100.11	89.31		100.00

## (7) 費用構成表(税抜額)

区 分	年 度	平成30年度			令和元年度		
		金 額 (円)	構 成 比 (%)	前 年 度 対 比 (%)	金 額 (円)	構 成 比 (%)	前 年 度 対 比 (%)
職 員 給 与 費		223,703,597	9.54	98.16	217,194,956	8.91	97.09
賃 金		1,570,015	0.07	48.81	1,628,758	0.07	103.74
報 酬		1,616,500	0.07	105.14	1,788,600	0.07	110.65
旅 費		93,846	0.01	55.40	182,216	0.01	194.16
備 消 耗 品 費		3,787,901	0.16	79.97	4,153,219	0.17	109.64
燃 料 費		1,625,550	0.07	106.23	1,676,053	0.07	103.11
光 熱 水 費		2,194,070	0.09	62.96	1,592,453	0.07	72.58
印 刷 製 本 費		365,510	0.02	111.40	369,419	0.02	101.07
通 信 運 搬 費		8,225,691	0.35	96.33	9,105,857	0.37	110.70
委 託 料		213,002,950	9.09	104.47	211,044,017	8.66	99.08
手 数 料		6,421,307	0.27	103.21	6,362,230	0.26	99.08
賃 借 料		3,807,991	0.16	179.71	5,557,306	0.23	145.94
修 繕 費		114,855,862	4.90	111.65	133,396,970	5.47	116.14
路 面 復 旧 費		2,564,000	0.11	71.91	5,220,000	0.21	203.59
動 力 費		196,255,189	8.37	110.49	195,637,926	8.03	99.69
薬 品 費		3,066,420	0.13	98.23	2,976,340	0.12	97.06
材 料 費		3,354,071	0.14	110.57	3,084,114	0.13	91.95
補 償 費		1,533,329	0.06	452.83	585,785	0.02	38.20
負 担 金		29,031,185	1.24	54.22	27,586,399	1.13	95.02
受 水 費		480,324,724	20.50	99.51	481,519,393	19.75	100.25
有形固定資産減価償却費		870,609,215	37.13	100.88	863,597,810	35.43	99.19
固 定 資 産 除 却 費		24,392,938	1.04	102.65	111,672,714	4.58	457.81
支払利息及び企業債取扱諸費		138,924,598	5.92	93.13	127,068,134	5.21	91.47
そ の 他		13,161,825	0.56	119.73	24,719,478	1.01	187.81
合 計		2,344,488,284	100.00	100.30	2,437,720,147	100.00	103.98

## ※ 職員給与費

(令和元年度まで) 一般職員の給料、手当等、法定福利費、退職給付金及び引当金の合計額。

(令和2年度から) 一般職員及び会計年度任用職員の給料、手当等、法定福利費、退職給付金及び引当金の合計額。

令和2年度			令和3年度			令和4年度		
金額 (円)	構成比 (%)	前年度 対比(%)	金額 (円)	構成比 (%)	前年度 対比(%)	金額 (円)	構成比 (%)	前年度 対比(%)
203,859,258	8.75	93.86	235,756,937	9.80	115.65	222,068,361	9.09	94.19
0	0.00	皆減	—	—	—	—	—	—
177,200	0.01	9.91	91,508	0.00	51.64	146,000	0.01	159.55
143,120	0.01	78.54	150,484	0.01	105.15	125,564	0.00	83.44
4,771,493	0.21	114.89	3,477,939	0.14	72.89	3,071,983	0.13	88.33
1,633,389	0.07	97.45	1,641,589	0.07	100.50	1,943,376	0.08	118.38
1,385,028	0.06	86.97	1,437,546	0.06	103.79	1,778,115	0.07	123.69
383,787	0.02	103.89	1,003,413	0.04	261.45	481,860	0.02	48.02
9,648,451	0.41	105.96	9,597,265	0.40	99.47	9,415,886	0.39	98.11
215,207,570	9.23	101.97	217,536,607	9.04	101.08	238,841,908	9.78	109.79
11,741,457	0.50	184.55	6,863,198	0.29	58.45	7,397,609	0.30	107.79
7,304,638	0.31	131.44	8,476,076	0.35	116.04	8,483,120	0.35	100.08
104,733,083	4.49	78.51	118,132,648	4.91	112.79	118,878,284	4.87	100.63
5,868,000	0.25	112.41	7,344,500	0.31	125.16	2,591,000	0.11	35.28
177,205,271	7.60	90.58	195,888,431	8.14	110.54	252,830,335	10.35	129.07
2,984,600	0.13	100.28	2,622,740	0.11	87.88	3,251,850	0.13	123.99
2,272,544	0.10	73.69	4,241,349	0.18	186.63	4,005,044	0.16	94.43
694,532	0.03	118.56	449,360	0.02	64.70	635,520	0.03	141.43
30,526,156	1.31	110.66	40,512,606	1.68	132.71	39,075,918	1.60	96.45
485,866,436	20.85	100.90	487,013,472	20.25	100.24	480,891,191	19.69	98.74
861,797,136	36.98	99.79	879,893,001	36.58	102.10	889,288,310	36.42	101.07
51,246,551	2.20	45.89	31,140,286	1.30	60.77	28,450,852	1.17	91.36
115,838,711	4.97	91.16	103,968,081	4.32	89.75	92,052,781	3.77	88.54
35,192,946	1.51	142.37	47,989,551	2.00	136.36	36,026,693	1.48	75.07
2,330,481,357	100.00	95.60	2,405,228,587	100.00	103.21	2,441,731,560	100.00	101.52

(8) 経営分析  
ア 業務分析

年度 項目	平成30年度	令和元年度	令和2年度	令和3年度	令和4年度
職員1人当たり 営業収益 (千円)	77,638	82,187	75,537	84,220	82,154
職員1人当たり 給水人口 (人)	5,694	6,098	6,069	6,223	6,209
職員1人当たり 有収水量 ( $m^3$ )	637,702	677,427	684,377	704,414	688,360
負荷率 (%)	90.51	91.09	90.04	89.89	90.71
施設利用率 (%)	55.75	58.38	59.25	59.44	57.68
最大稼働率 (%)	61.59	64.09	65.81	66.12	63.59
配水管使用効率 ( $m^3/m$ )	27.34	26.96	27.17	27.10	26.22
供給単価 (円/ $m^3$ )	120.49	120.18	103.25	118.12	88.44
給水原価 (円/ $m^3$ )	114.66	121.08	114.53	117.55	124.33
有収率 (%)	93.63	93.61	93.44	92.32	92.97
固定資産構成比率 (%)	89.73	89.77	89.21	89.31	89.31
固定負債構成比率 (%)	29.59	28.86	28.18	27.18	25.95
固定資産対 長期資本比率 (%)	92.77	92.82	92.86	92.59	93.24
自己資本構成比率 (%)	67.14	67.86	67.89	69.28	69.83



算 定 式	説 明
$\frac{(\text{営業収益} - \text{受託工事収益})}{\text{損益勘定所属職員数}}$	労働生産性を示す指標。 指数は高いほど良い。
$\frac{\text{給水人口}}{\text{損益勘定所属職員数}}$	労働生産性を示す指標。 指数は高いほど良い。
$\frac{\text{年間有収水量}}{\text{損益勘定所属職員数}}$	労働生産性を示す指標。 指数は高いほど良い。
$\frac{\text{1日平均給水量}}{\text{1日最大給水量}} \times 100$	最大給水量に対する平均給水量の割合で、 需要時と非需要時の差を示す。 負荷率は100%に近づくのが理想である。
$\frac{\text{1日平均給水量}}{\text{1日配水能力}} \times 100$	配水能力に対する平均給水量の割合で、水 道施設が効率的に運営されているか判断す る指標。指数が高ければ効率的に運用。
$\frac{\text{1日最大給水量}}{\text{1日配水能力}} \times 100$	配水能力に対する最大給水量の割合で、指 数が低いほど能力に余裕があることを示 す。
$\frac{\text{年間給水量}}{\text{導・送・配水管延長}}$	導・送・配水管延長に対する年間給水量の 割合で、指数が高いほど良い。
$\frac{\text{給水収益}}{\text{年間総有収水量}}$	1m ³ 当たりの販売価格
$\frac{\text{経常費用} - \left( \begin{array}{l} \text{受託} \\ \text{工事費} \end{array} + \begin{array}{l} \text{材料及び} \\ \text{不用品} \\ \text{売却原価} \end{array} + \text{付帯} \\ \text{事業費} + \text{長期前受} \\ \text{金戻入} \right)}{\text{年間総有収水量}}$	1m ³ 当たりの生産原価
$\frac{\text{年間有収水量}}{\text{年間給水量}} \times 100$	年間給水量に対し、どのくらいの年間有収 水量があったかを示す。 有収率は100%に近いことが望ましい。
$\frac{\text{固定資産}}{\text{総資産}} \times 100$	総資産（固定資産・流動資産）における固 定資産の割合。指数が高いほど資本が固定 化の傾向にあるため、低いほど良い。
$\frac{\text{固定負債}}{\text{総資本}} \times 100$	総資本（負債・資本合計）とこれを構成す る他人資本の関係を示す。指数が低いほど 経営の安全性が高いといえる。
$\frac{\text{固定資産}}{\text{資本金} + \text{剰余金} + \text{固定負債} + \text{繰延収益}} \times 100$	比率は100%以下が望ましい。超える場合 は固定資産に過大投資といえる。
$\frac{\text{資本金} + \text{剰余金} + \text{繰延収益}}{\text{総資本}} \times 100$	総資本（負債・資本合計）とこれを構成する 自己資本（資本金・剰余金・繰延収益）の関 係を示す。 比率が高いほど経営の安全性は大きい。

イ 財務分析

項目	年度				
	平成30年度	令和元年度	令和2年度	令和3年度	令和4年度
固定比率 (%)	133.65	132.30	131.40	128.90	127.90
流動比率 (%)	313.64	311.31	274.55	302.02	253.34
当座比率 (%)	289.36	298.46	265.61	292.06	233.10
現金比率 (%)	252.52	246.00	238.30	263.25	213.16
自己資本回転率 (回)	0.15	0.15	0.13	0.14	0.13
減価償却率 (%)	4.71	4.68	4.58	4.66	4.74
未収金回転率 (回)	9.08	6.69	6.39	9.10	9.98
総資本利益率 (%)	1.55	0.91	0.48	1.17	0.68
総収支比率 (%)	115.13	108.38	104.68	109.43	106.27
経常収支比率 (%)	114.82	108.43	104.72	111.35	106.35
営業収支比率 (%)	103.01	97.60	93.47	97.37	91.49

算 定 式	説 明
$\frac{\text{固 定 資 産}}{\text{資 本 金} + \text{剰 余 金} + \text{繰 延 収 益}} \times 100$	固定資産は自己資本（資本金・剰余金・繰延収益）から調達されるべきとする企業会計上の原則から100%以下が理想である。
$\frac{\text{流 動 資 産}}{\text{流 動 負 債}} \times 100$	短期債務に対応すべき流動資産が十分にあるかを示す。 比率は200%以上が理想である。
$\frac{\text{現金預金} + \text{未収金} - \text{貸倒引当金}}{\text{流 動 負 債}} \times 100$	短期債務に対応すべき現金預金及び容易に現金化できる未収金が十分あるかを示す。 比率は100%以上が望ましい。
$\frac{\text{現 金 預 金}}{\text{流 動 負 債}} \times 100$	即座の支払い能力を示す。 指数は高いほど良い。
$\frac{\text{営 業 収 益} - \text{受 託 工 事 収 益}}{2 \times (\text{期 首 自 己 資 本} + \text{期 末 自 己 資 本})} \times 100$	自己資本（資本金・剰余金・繰延収益）の効率を総資本から切り離して測定するものである。 指数は高いほど企業の体質が強く安定。
$\frac{\text{当 年 度 減 価 償 却 費}}{\text{有・無形固定資産} - \text{土地立木} - \text{建設仮勘定} + \text{当年度減価償却費}} \times 100$	固定資産に投下された資本の回収状況を測定する。
$\frac{\text{営 業 収 益} - \text{受 託 工 事 収 益}}{2 \times (\text{期 首 未 収 金} + \text{期 末 未 収 金})} \times 100$	未収金に対する営業利益の割合で、指数は高いほど良い。
$\frac{\text{当 年 度 経 常 利 益}}{2 \times (\text{期 首 総 資 本} + \text{期 末 総 資 本})} \times 100$	投下された資本総額とそれによってもたらされた利益とを比較したもの。 指数は高いほど良い。
$\frac{\text{総 収 益}}{\text{総 費 用}} \times 100$	総費用に対する総収益の割合で、指数は高いほど良い。
$\frac{\text{経 常 収 益}}{\text{経 常 費 用}} \times 100$	経常費用に対する経常収益の割合で、指数は高いほど良い。
$\frac{\text{営 業 収 益} - \text{受 託 工 事 収 益}}{\text{営 業 費 用} - \text{受 託 工 事 費 用}} \times 100$	営業費用に対する営業収益の割合で、指数は高いほど良い。



### Ⅲ 公 共 下 水 道 事 業



# Ⅰ 公共下水道事業の概要





## (1) 公共下水道事業の概要

### ア 事業の沿革

本市の公共下水道事業は、昭和47年より基礎調査を、昭和49年には単独公共下水道（第1号）と酒匂川流域関連公共下水道（第2号）の計画決定を行い、同年、既成市街地を中心に単独公共下水道の事業に着手しました。

その後、社会情勢の変化に対応するため、平成元年には酒匂川流域関連公共下水道の計画諸元の見直し、平成3年には単独公共下水道の見直しを、さらには平成9年には単独公共下水道であった大根地区の一部を広域処理とする見直しを行い、平成27年度末には市街化区域内の整備が概成となりました。

平成28年度からは事業計画区域内の市街化調整区域の整備を行い、令和2年度には概ね完了したことから、令和3年度からは土地区画整理事業地内や点在する未整備箇所等の整備を推進し、令和12年度までに全体計画区域内の整備完了を目指します。

#### (ア) 第1号公共下水道（単独・広域）（中央処理区、大根・鶴巻処理区）

##### 【令和3年3月の全体計画（直近）】

	計画面積 (ha)	計画処理人口 (人)	計画汚水量（日最大） ( $m^3$ )
全体	2,519	137,120	61,630
中央処理区	2,037	103,260	48,250
大根・鶴巻処理区	482	33,860	13,380

事業認可については、昭和49年に第1回目の事業認可を受け、処理区域汚水285ha、雨水160haで事業を開始し、排除方式を分流式として既成市街地を中心に整備を図ってきました。

##### 【令和3年3月の事業計画（直近）】

	計画面積 (ha)	計画処理人口 (人)	計画汚水量（日最大） ( $m^3$ )
全体	2,508	141,880	63,340
中央処理区	2,026	106,010	49,210
大根・鶴巻処理区	482	35,870	14,130

##### 【供用開始】

中央処理区 昭和56年2月4日

大根・鶴巻処理区 平成13年7月1日

(1) 第2号公共下水道（酒匂川流域関連）（西部処理区）

小田原市を中心に都市化の発展が著しく、生活排水や産業排水による質量の悪化増大に伴い水質汚濁の進行が想定されたことにより、関連市町3市4町（小田原市、秦野市、南足柄市、大井町、開成町、松田町、山北町）により、昭和49年から事業が開始されました。その後、平成元年の見直しにより、二宮町、中井町が、また平成18年度には箱根町が同流域に編入され、現在では、3市7町で事業が推進されています。

【令和3年3月の全体計画（直近）】

	計画面積 (ha)	計画処理人口 (人)	計画汚水量（日最大） (m ³ )
西部処理区	59	5,080	2,220

平成9年度に事業認可を取得し、平成11年5月より湯の沢団地(7.0ha)を供用開始しました。

【平成30年11月の事業計画（直近）】

	計画面積 (ha)	計画処理人口 (人)	計画汚水量（日最大） (m ³ )
西部処理区	59	5,100	2,560

【供用開始】

酒匂川流域左岸処理区  
(西部処理区)

平成11年5月1日

(ウ) 秦野市浄水管理センター（処理場）

本市の処理場は、敷地面積 76,500 m²（都市計画決定 76,100 m²）で、昭和 51 年から昭和 55 年にかけて用地買収を行い、昭和 53 年から建設に着手しました。

【工事の経過】

	工事期間	総事業費	工事内容
第 1 期工事	昭和 53 年度 ～ 昭和 56 年度	約 55 億 4 千万円	日最大処理能力約 12,000 m ³ の処理施設の建設 (1系第4池、管理棟、汚泥処理棟、汚泥濃縮棟、消毒棟、場内整備等) 昭和 56 年 2 月 4 日供用開始
第 2 期工事	昭和 62 年度 ～ 昭和 63 年度	約 4 億円	水処理施設（日最大）約 12,000 m ³ の電気・機械設備及び送風機・汚泥脱水設備の建設（1系第3池）
第 3 期工事	平成 5 年度 ～ 平成 7 年度	約 24 億 6 千万円	水処理施設（日最大）約 24,000 m ³ の土木・建築構造物、約 12,000 m ³ の電気・機械設備及び送風機・汚泥脱水設備の増設（1系第2池）
第 4 期工事	平成 13 年度 ～ 平成 14 年度	約 9 億 7 千万円	水処理施設（日最大）約 12,000 m ³ の電気・機械設備及び汚泥脱水設備の増設 (1系第1池)
第 5 期工事	平成 20 年度 ～ 平成 24 年度	約 29 億 8 千万円	水処理施設（日最大）約 18,900 m ³ の土木・建築構造物、約 9,450 m ³ の電気・機械設備及び送風機設備の増設 (2系第5,6池(6池は躯体のみ))

【施設の処理計画】

	全 体 計 画	事 業 計 画
処理能力（日最大）	56,700 m ³	56,700 m ³
汚水量（日最大）	48,250 m ³	49,210 m ³

【施設の現在の処理能力】

処理能力（日最大）	47,250 m ³
汚水量（日最大）	32,643 m ³
汚水量（日平均）	30,531 m ³

(I) 都市下水路

本市の都市下水路は、昭和49年に11都市下水路、計画延長18,825mの都市計画決定を行い、積極的な事業の推進に努めてきました。その後、公共下水道区域の拡大に伴い、昭和60年に第8号宮ノ上堀ノ内都市下水路が廃止され、昭和63年に第6号西大竹根下、第7号登上畑中、第9号上山神戸茶碗淵、第10号踊場緑町、第11号大門上河原、第12号堀西永腐、第13号堀山下六反畑都市下水路が雨水幹線に名称変更され、さらに平成9年に第3号鶴巻舞台、第4号蛇久保烏啼、第5号南矢名雑敷都市下水路が雨水幹線に名称変更されたため、現在本市では都市下水路は廃止されました。

イ 公共下水道整備・普及状況

(ア) 整備状況

整備済面積は、2,506.9haで、事業計画面積2,566.5haに対する整備率は、97.7%です。

(イ) 普及状況

行政区域内人口に対する処理区域内人口の割合を示す公共下水道普及率は、88.2%です。

また、処理区域内人口のうち、公共下水道を実際に使用している人口の割合である、水洗化率は、92.9%となっています。

行政区域内人口（住基人口）	159,315 人
処理区域内人口	140,463 人
公共下水道人口普及率	88.2 %
水洗化人口	130,490 人
水洗化率	92.9 %

## 2 整備・普及等の状況



(1) 公共下水道の整備及び普及状況

各年度末現在

区 分				平成30年度	令和元年度	令和2年度	令和3年度	令和4年度
全体計画面積	ha	A		2,579.8	2,579.8	2,577.6	2,577.6	2,577.6
市街化区域面積	ha	B		2,438.4	2,438.4	2,438.4	2,438.4	2,438.4
事業計画面積	ha	C		2,525.4	2,525.4	2,566.5	2,566.5	2,566.5
処理区域面積	ha			2,180.5	2,184.2	2,188.3	2,194.1	2,195.2
汚水整備積	市内計	ha	D	2,437.5	2,443.4	2,470.1	2,470.7	2,506.9
	市街化区域	ha	E	2,394.6	2,395.0	2,395.0	2,395.0	2,395.1
	市街化調整区域	ha		42.9	48.4	75.1	75.7	111.8
整備率	対全体計画区域	%	D/A	94.48	94.71	95.83	95.85	97.26
	対市街化区域	%	E/B	98.20	98.22	98.22	98.22	98.22
	対事業計画区域	%	D/C	96.52	96.75	96.24	96.27	97.68
行政区域内	世帯	戸	E	72,601	73,381	73,762	74,651	75,579
	人口	人	F	161,230	160,730	159,968	159,675	159,315
処理区域内	世帯	戸	G	64,445	65,134	65,324	66,298	67,158
	人口	人	H	142,174	141,701	140,680	140,633	140,463
水洗化実績	世帯	戸	I	58,468	59,409	59,746	60,884	61,965
	人口	人	J	128,147	128,983	129,037	129,973	130,490
公共下水道普及率	世帯	%	G/E	88.77	88.76	88.56	88.81	88.86
	人口	%	H/F	88.18	88.16	87.94	88.07	88.17
水洗化率	世帯	%	I/G	90.73	91.21	91.46	91.83	92.27
	人口	%	J/H	90.13	91.02	91.72	92.42	92.90
接続率	量水器	%	L	87.73	88.17	88.64	89.02	89.40
流入(処理)水量	年間水量	m ³	M	14,821,537	15,146,312	14,970,525	14,925,738	14,706,842
	日平均水量	m ³		40,607	41,383	41,015	40,892	40,293
年間有収水量	m ³	N	14,666,363	14,581,029	14,851,851	14,783,822	14,624,588	
年間有収率	%	N/M	98.95	96.27	99.21	99.05	99.44	
汚泥の処分	年間汚泥処分量	t		5,375.7	5,621.9	6,174.7	5,773.5	5,910.6
	日平均汚泥処分量	t		14.7	15.4	16.9	15.8	16.2
	年間汚泥処分費	千円		105,186	108,923	126,845	134,970	156,090

※ 行政区域内人口及び世帯は、住民基本台帳登録人口及び世帯。

※ 令和元年度は、日平均の数量を1/366日で算出。

※ 接続率は、公共下水道に接続すべき水道メーター数に対する公共下水道接続済数で算出。

(2) 処理区別整備及び普及状況

年 度		平成30年度				
処 理 区 別		中央	大根・鶴巻	西部	計	
人 口 (人)	行政区域 (A)	118,182	35,793	7,255	161,230	
	処理区域 (B)	105,245	32,280	4,649	142,174	
	水洗化 (C)	97,329	27,240	3,578	128,147	
面 積 (ha)	全体計画区域	2,039.4	481.7	58.7	2,579.8	
	市街化区域	1,918.2	470.2	50.0	2,438.4	
	事業計画区域	1,985.0	481.7	58.7	2,525.4	
	汚水整備区域	1,920.3	458.6	58.6	2,437.5	
	汚水整備区域(市街化)	1,896.2	448.4	50.0	2,394.6	
	処 理 区 域	1,723.2	399.7	57.6	2,180.5	
率 (%)	下水道普及率 (B/A)	89.05	90.19	64.08	88.18	
	水洗化率 (C/B)	92.48	84.39	76.96	90.13	
	整備率	対全体計画区域	94.16	95.20	99.83	94.48
		対市街化区域	98.85	95.36	100.00	98.20
	対事業計画区域	96.74	95.20	99.83	96.52	

年 度		令和元年度				
処 理 区 別		中央	大根・鶴巻	西部	計	
人 口 (人)	行政区域 (A)	117,815	35,682	7,233	160,730	
	処理区域 (B)	104,845	32,187	4,669	141,701	
	水洗化 (C)	97,288	28,107	3,588	128,983	
面 積 (ha)	全体計画区域	2,039.4	481.7	58.7	2,579.8	
	市街化区域	1,918.2	470.2	50.0	2,438.4	
	事業計画区域	1,985.0	481.7	58.7	2,525.4	
	汚水整備区域	1,924.9	459.9	58.6	2,443.4	
	汚水整備区域(市街化)	1,896.5	448.5	50.0	2,395.0	
	処 理 区 域	1,724.7	401.2	58.3	2,184.2	
率 (%)	下水道普及率 (B/A)	88.99	90.21	64.55	88.16	
	水洗化率 (C/B)	92.79	87.32	76.85	91.02	
	整備率	対全体計画区域	94.39	95.47	99.83	94.71
		対市街化区域	98.87	95.38	100.00	98.22
	対事業計画区域	96.97	95.47	99.83	96.75	

年 度		令和2年度				
処 理 区 別		中央	大根・鶴巻	西部	計	
人 口 (人)	行政区域 (A)	117,256	35,513	7,199	159,968	
	処理区域 (B)	104,104	31,905	4,671	140,680	
	水洗化 (C)	97,165	28,247	3,625	129,037	
面 積 (ha)	全体計画区域	2,037.2	481.7	58.7	2,577.6	
	市街化区域	1,918.2	470.2	50.0	2,438.4	
	事業計画区域	2,026.1	481.7	58.7	2,566.5	
	汚水整備区域	1,951.5	460.0	58.6	2,470.1	
	汚水整備区域(市街化)	1,896.5	448.5	50.0	2,395.0	
	処 理 区 域	1,727.6	402.4	58.3	2,188.3	
率 (%)	下水道普及率 (B/A)	88.78	89.84	64.88	87.94	
	水洗化率 (C/B)	93.33	88.53	77.61	91.72	
	整備率	対全体計画区域	95.79	95.50	99.83	95.83
		対市街化区域	98.87	95.38	100.00	98.22
	対事業計画区域	96.32	95.50	99.83	96.24	

※ 人口は、住民基本台帳人口。



年 度		令和3年度				
処 理 区 別		中央	大根・鶴巻	西部	計	
人 口 (人)	行政区域 (A)	113,529	38,162	7,984	159,675	
	処理区域 (B)	104,054	31,915	4,664	140,633	
	水洗化 (C)	97,904	28,411	3,658	129,973	
面 積 (ha)	全体計画区域	2,037.2	481.7	58.7	2,577.6	
	市街化区域	1,918.2	470.2	50.0	2,438.4	
	事業計画区域	2,026.1	481.7	58.7	2,566.5	
	污水整備区域	1,952.1	460.0	58.6	2,470.7	
	污水整備区域(市街化)	1,896.5	448.5	50.0	2,395.0	
	処理区域	1,733.3	402.5	58.3	2,194.1	
率	下水道普及率 (B/A)	91.65	83.63	58.42	88.07	
	水洗化率 (C/B)	94.09	89.02	78.43	92.42	
(%)	整備率	对全体計画区域	95.82	95.50	99.83	95.85
		对市街化区域	98.87	95.38	100.00	98.22
		对事業計画区域	96.35	95.50	99.83	96.27

年 度		令和4年度				
処 理 区 別		中央	大根・鶴巻	西部	計	
人 口 (人)	行政区域 (A)	113,273	38,076	7,966	159,315	
	処理区域 (B)	104,022	31,764	4,677	140,463	
	水洗化 (C)	98,301	28,502	3,687	130,490	
面 積 (ha)	全体計画区域	2,037.2	481.7	58.7	2,577.6	
	市街化区域	1,918.2	470.2	50.0	2,438.4	
	事業計画区域	2,026.1	481.7	58.7	2,566.5	
	污水整備区域	1,988.2	460.1	58.6	2,506.9	
	污水整備区域(市街化)	1,896.5	448.6	50.0	2,395.1	
	処理区域	1,734.4	402.5	58.3	2,195.2	
率	下水道普及率 (B/A)	91.83	83.42	58.71	88.17	
	水洗化率 (C/B)	94.50	89.73	78.83	92.90	
(%)	整備率	对全体計画区域	97.59	95.52	99.83	97.26
		对市街化区域	98.87	95.41	100.00	98.22
		对事業計画区域	98.13	95.52	99.83	97.68

### (3) 処理区別流入水量及び有収水量

#### ア 中央処理区

区分 年度	流入水量 A (m ³ )	有収水量 B (m ³ )	不明水量 (m ³ )	有収率 B/A (%)	1日最大 流入量 (m ³ )	1日平均 流入量 (m ³ )
30	11,357,355	11,209,175	148,180	98.70	33,851	31,116
元	11,577,299	11,131,085	446,214	96.15	34,082	31,632
2	11,376,854	11,329,394	47,460	99.58	33,838	31,169
3	11,335,600	11,240,048	95,552	99.16	33,730	31,056
4	11,143,824	11,130,927	12,897	99.88	32,643	30,531

#### イ 大根・鶴巻処理区

区分 年度	流入水量 A (m ³ )	有収水量 B (m ³ )	不明水量 (m ³ )	有収率 B/A (%)	1日最大 流入量 (m ³ )	1日平均 流入量 (m ³ )
30	3,030,037	3,045,039	△ 15,002	100.50	8,870	8,301
元	3,113,857	3,044,319	69,538	97.77	9,309	8,508
2	3,136,314	3,097,197	39,117	98.75	9,479	8,593
3	3,155,264	3,116,019	39,245	98.76	9,570	8,645
4	3,129,455	3,067,508	61,947	98.02	9,024	8,574

※ 不明水量のマイナスは、汚水流量計と宅地流量計との計測時点の時間差等により生じたもの。

#### ウ 西部処理区

区分 年度	流入水量 A (m ³ )	有収水量 B (m ³ )	不明水量 (m ³ )	有収率 B/A (%)	1日最大 流入量 (m ³ )	1日平均 流入量 (m ³ )
30	434,145	412,149	21,996	94.93	1,557	1,189
元	455,156	405,625	49,531	89.12	3,025	1,244
2	457,357	425,260	32,097	92.98	1,771	1,253
3	434,874	427,755	7,119	98.36	3,326	1,191
4	433,563	426,153	7,410	98.29	1,710	1,188

#### エ 総計

区分 年度	流入水量 A (m ³ )	有収水量 B (m ³ )	不明水量 (m ³ )	有収率 B/A (%)	1日最大 流入量 (m ³ )	1日平均 流入量 (m ³ )
30	14,821,537	14,666,363	155,174	98.95	44,278	40,607
元	15,146,312	14,581,029	565,283	96.27	46,416	41,383
2	14,970,525	14,851,851	118,674	99.21	45,088	41,015
3	14,925,738	14,783,822	141,916	99.05	46,626	40,892
4	14,706,842	14,624,588	82,254	99.44	43,377	40,293

(4) 年度別水処理状況

単位：m³

区分 年度	中央処理区		大根・鶴巻処理区		西部処理区		計	
	処理水量	有収水量	処理水量	有収水量	処理水量	有収水量	処理水量	有収水量
昭和56年度	289,950	258,958					289,950	258,958
昭和57年度	490,523	420,705					490,523	420,705
昭和58年度	882,271	870,634					882,271	870,634
昭和59年度	1,282,825	1,363,927					1,282,825	1,363,927
昭和60年度	1,753,197	1,722,489					1,753,197	1,722,489
昭和61年度	2,221,992	2,159,663					2,221,992	2,159,663
昭和62年度	2,801,492	2,718,416					2,801,492	2,718,416
昭和63年度	3,430,975	3,384,361					3,430,975	3,384,361
平成元年度	4,323,770	3,997,004					4,323,770	3,997,004
平成2年度	4,905,090	4,602,010					4,905,090	4,602,010
平成3年度	6,119,720	5,195,452					6,119,720	5,195,452
平成4年度	6,007,720	5,511,469					6,007,720	5,511,469
平成5年度	6,515,950	6,094,349					6,515,950	6,094,349
平成6年度	6,797,120	6,724,078					6,797,120	6,724,078
平成7年度	7,191,820	7,043,863					7,191,820	7,043,863
平成8年度	7,554,350	7,416,409					7,554,350	7,416,409
平成9年度	7,913,260	7,874,504					7,913,260	7,874,504
平成10年度	8,887,330	8,440,781					8,887,330	8,440,781
平成11年度	9,060,230	8,948,043					9,060,230	8,948,043
平成12年度	9,590,650	9,490,204			41,190	37,124	9,631,840	9,527,328
平成13年度	9,876,500	9,793,164	252,360	199,055	54,722	45,792	10,183,582	10,038,011
平成14年度	10,208,870	10,030,860	455,400	410,293	58,705	54,527	10,722,975	10,495,680
平成15年度	10,516,170	10,205,949	639,822	568,765	69,763	64,498	11,225,755	10,839,212
平成16年度	11,215,080	10,541,328	906,646	829,951	91,149	87,504	12,212,875	11,458,783
平成17年度	11,642,900	10,702,130	1,404,781	1,261,056	128,615	121,716	13,176,296	12,084,902
平成18年度	11,887,180	10,778,655	1,819,606	1,706,659	185,363	176,095	13,892,149	12,661,409
平成19年度	11,817,520	10,870,780	2,066,323	2,003,724	268,525	254,995	14,152,368	13,129,499
平成20年度	11,754,870	10,785,101	2,293,607	2,209,041	380,364	361,314	14,428,841	13,355,456
平成21年度	11,520,690	10,805,817	2,652,441	2,564,224	400,987	380,938	14,574,118	13,750,979
平成22年度	12,002,140	11,088,815	2,856,410	2,824,264	382,020	357,189	15,240,570	14,270,268
平成23年度	12,008,532	11,058,519	2,936,247	2,924,406	493,438	405,488	15,438,217	14,388,413
平成24年度	11,994,443	11,100,573	3,002,772	2,975,491	590,814	398,363	15,588,029	14,474,427
平成25年度	11,815,648	11,085,517	2,981,809	2,950,071	473,748	395,524	15,271,205	14,431,112
平成26年度	11,216,784	10,973,879	3,032,052	3,007,690	500,749	414,254	14,749,585	14,395,823
平成27年度	11,661,847	11,045,684	3,085,075	3,052,005	466,410	415,764	15,213,332	14,513,453
平成28年度	11,449,463	11,135,016	3,051,258	3,052,858	452,041	412,397	14,952,762	14,600,271
平成29年度	11,651,452	11,202,165	3,074,638	3,054,175	436,575	413,451	15,162,665	14,669,791
平成30年度	11,357,355	11,209,175	3,030,037	3,045,039	434,145	412,149	14,821,537	14,666,363
令和元年度	11,577,299	11,131,085	3,113,857	3,044,319	455,156	405,625	15,146,312	14,581,029
令和2年度	11,376,854	11,329,394	3,136,314	3,097,197	457,357	425,260	14,970,525	14,851,851
令和3年度	11,335,600	11,240,048	3,155,264	3,116,019	434,874	427,755	14,925,738	14,783,822
令和4年度	11,143,824	11,130,927	3,129,455	3,067,508	433,563	426,153	14,706,842	14,624,588

## (5) 下水道施設一覧

## ア 処理場

令和5年3月31日現在

番号	施設名	所在地	設置年度	備考
1	秦野市浄水管理センター	上大槻190番地	昭和56年2月	汚水処理場

## イ ポンプ場

番号	施設名	所在地	設置年度	備考
1	鶴巻中継ポンプ場	鶴巻618番地	平成13年7月	汚水中継ポンプ設備
2	大根川ポンプ場	鶴巻391番地	平成24年11月	雨水排水ポンプ設備

## ウ 汚水マンホールポンプ場

番号	施設名	所在地	設置年度	備考
1	中野中継ポンプ場	曾屋5093番地8	昭和56年3月	
2	末広町ポンプ場	末広町3037番地3	平成3年3月	
3	曾屋第一ポンプ場	曾屋1998番地1	昭和62年3月	
4	曾屋第二ポンプ場	曾屋二丁目2020番地1	昭和63年3月	
5	新町ポンプ場	新町574番地	昭和63年3月	
6	緑町ポンプ場	緑町17番14号	平成5年3月	
7	上大槻ポンプ場	上大槻399番地8	平成3年3月	
8	今泉ポンプ場	今泉813番地	平成5年3月	
9	戸川ポンプ場	戸川884番地1	平成5年1月	民地借地
10	今泉第二ポンプ場	今泉736番地	平成7年3月	
11	入船町ポンプ場	入船町9番24号	平成7年11月	
12	名古木ポンプ場	名古木348番地	平成8年3月	
13	曾屋下飯寺第一ポンプ場	曾屋3731番地7	平成8年11月	
14	曾屋上草山第一ポンプ場	曾屋3651番地7	平成9年7月	
15	今泉白笹ポンプ場	今泉1089番地	平成9年3月	
16	今泉白笹橋ポンプ場	今泉1104番地	平成9年3月	
17	今泉味噌田下ポンプ場	今泉1136番地	平成9年2月	
18	今泉平沢境ポンプ場	今泉654番地	平成9年3月	
19	平沢畑中ポンプ場	平沢1337番地	平成9年3月	
20	平沢下開戸第一ポンプ場	平沢1728番地	平成9年3月	
21	平沢上峰橋ポンプ場	平沢1400番地	平成9年3月	
22	名古木松葉第一ポンプ場	名古木94番地	平成9年3月	
23	名古木松葉第二ポンプ場	名古木289番地	平成9年3月	
24	名古木上原ポンプ場	名古木144番地	平成9年3月	
25	今泉芹沢第一ポンプ場	今泉1027番地	平成9年3月	
26	下落合ポンプ場	落合3番地29	平成10年3月	
27	斎場前ポンプ場	曾屋1006番地	平成10年3月	民地承諾
28	くずは大橋ポンプ場	曾屋1038番地2	平成10年3月	
29	曾屋九沢橋ポンプ場	曾屋二丁目10番7号	平成10年3月	
30	くずは台第一ポンプ場	東田原200番地336	平成10年3月	
31	くずは台第二ポンプ場	東田原116番地	不明	屋内

32	東田原紀伊守ポンプ場	東田原111番地	平成10年3月	
33	東田原船久保ポンプ場	西田原1217番地	平成11年3月	
34	西田原中原ポンプ場	西田原136番地	平成12年3月	
35	尾尻鶴巻ポンプ場	尾尻338番地11	平成12年3月	
36	尾尻向原第二ポンプ場	尾尻473番地5	平成12年3月	
37	落合ポンプ場	落合22番地1	平成13年3月	
38	東田原九沢ポンプ場	東田原345番地7	平成14年3月	
39	曾屋齊ヶ分ポンプ場	曾屋5486番地	平成14年3月	
40	戸川三屋台ポンプ場	戸川184番地10	平成14年3月	
41	南矢名瓜生野ポンプ場	南矢名1754番地2	平成14年3月	
42	平沢宮ノ下ポンプ場	平沢1207番地1	平成14年3月	
43	曾屋九沢ポンプ場	曾屋1842番地	平成16年3月	
44	落合下丹波原ポンプ場	落合324番地	平成16年3月	
45	南矢名井戸窪ポンプ場	南矢名2211番地	平成16年3月	
46	平沢下開戸第二ポンプ場	平沢1347番地	平成17年2月	
47	東田原丸山第一ポンプ場	東田原708番地	平成18年3月	
48	東田原丸山第二ポンプ場	東田原661番地	平成18年3月	
49	鶴巻北一丁目第一ポンプ場	鶴巻北一丁目22番26号	平成19年3月	
50	下大槻峯ポンプ場	下大槻628番地	平成20年3月	
51	東田原中丸ポンプ場	東田原869番地15	平成21年3月	
52	東田原丸山第三ポンプ場	東田原653番地2	平成21年3月	
53	東田原御嶽ポンプ場	東田原871番地9	平成22年3月	
54	鶴巻アラヤポンプ場	鶴巻2230番地	平成23年8月	
55	渋沢川久保橋ポンプ場	渋沢1808番地	平成24年3月	
56	曾屋ハツ山下ポンプ場	曾屋4711番地8	平成24年3月	
57	渋沢宮ノ開戸ポンプ場	渋沢2140番地	平成25年3月	
58	渋沢上の庭ポンプ場	渋沢2229番地先	平成26年3月	
59	下大槻岩井戸ポンプ場	下大槻1094番地先	平成27年3月	
60	千村三丁目中開戸ポンプ場	千村三丁目25番14号先	平成27年2月	
61	曾屋上草山第二ポンプ場	曾屋3648番地6先	平成27年3月	
62	曾屋下飯寺第二ポンプ場	曾屋3673番地1先	平成27年3月	
63	南矢名西北窪ポンプ場	南矢名1109番地5先	平成27年2月	
64	曾屋第三ポンプ場	曾屋6038番地	平成28年2月	
65	下大槻二子下ポンプ場	下大槻364番地2	平成28年2月	
66	上大槻下茂田ポンプ場	上大槻388番地	平成28年2月	
67	南矢名二丁目ポンプ場	南矢名二丁目6番14号	平成28年2月	
68	名古屋中瀬原ポンプ場	名古屋370番地15	平成28年9月	
69	上大槻根下ポンプ場	上大槻1144番地4	平成29年2月	
70	鶴巻北一丁目第二ポンプ場	鶴巻北一丁目561番地3	平成29年2月	
71	はだのクリーンセンターポンプ場	曾屋4624番地	平成29年10月	

エ その他

番号	施設名	所在地	設置年度	備考
1	菖蒲流量計	菖蒲685番地	平成12年3月	

## (6) 主要施設の概要

### ア 秦野市浄水管理センター（処理場）

1 概要				
供用開始	昭和56年2月4日			
所在地	秦野市上大槻190番地			
敷地面積	約 76,100 m ² （都市計画決定面積）			
下水排除方式	分流式			
処理方法	汚水：標準活性汚泥法		汚泥：直接脱水方式	
計画処理区域面積	全体計画：2,037 ha	事業計画：2,026 ha		
計画処理能力	全体計画：56,700 m ³	事業計画：56,700 m ³		
計画処理人口	全体計画：103,260 人	事業計画：106,010 人		
2 主要施設				
	能力	計画数	現況数	備考
沈砂池	水面積負荷 約1,800m ³ /m ² ・日	2池	2池	W3.0m×L16.0m×H1.1m
最初沈殿地	水面積負荷 約35m ³ /m ² ・日	8池	8池	W4.3m×L40.0m×H3.0m
	水面積負荷 約50m ³ /m ² ・日	4池	2池	W4.25m×L23.0m×H3.0m
エアレーションタンク	HRT 約 8時間	4池	4池	W9.0m×L60.0m×H6.0m
	HRT 約 8時間	2池	1池	W8.5m×L62.0m×H6.0m
最終沈殿地	水面積負荷 約20m ³ /m ² ・日	8池	8池	W4.3m×L56.0m×H3.0m
		4池	2池	W4.25m×L56.0m×H3.5m
塩素混和池	接触時間 約15分	1池	1池	W4.5m×L25.0m×H3.0m×3回路
汚泥濃縮槽	固形物負荷 約75kg/m ² ・日	2槽	2槽	径11.0m×H3.0m
脱水汚泥設備	ろ過速度 約1,800kg・Ds/時	5台	3台	圧入式 スクリュープレス 脱水機
3 脱水汚泥量	計画：35.3 t/日		現況：26.1 t/日	
4 水質				
流入水質	BOD：310mg/ℓ		SS：280mg/ℓ	
放流水質	BOD：2mg/ℓ		SS：1mg/ℓ	

イ 鶴巻中継ポンプ場（汚水中継ポンプ場）

1 概要				
供用開始	平成13年7月1日			
所在地	秦野市鶴巻618番地			
敷地面積	1,040 m ² （都市計画決定面積）			
排除方式	分流方式（汚水：圧送）			
施設規模	1棟 建築面積 389.1m ² 延面積 1,126.7m ² 地上1階RC造 W15m×L23m×H7.75m 地下2階RC造 W15m×L23m×H13.8m			
計画処理区域面積	全体計画：482 ha	事業計画：482 ha		
計画汚水量(時間最大)	全体計画：13.53 m ³ /分	事業計画：14.28 m ³ /分		
計画処理人口	全体計画：33,860 人	事業計画：35,870人		
2 主要施設				
	能力	計画数	現況数	備考
沈砂池	水面積負荷 約1,800m ³ /m ² ×日	2池	2池	W2.5m×L4.0m×H0.5m
ポンプ	6.1m ³ /分（4台） （うち、1台予備）	4台	4台	水中スクリーヌ渦巻きポンプ ポンプ口径φ250mm
自動除塵機		2台	2台	W1.5m×深さ2m 2水路 裏掻き式連続自動スクリーン
し渣脱水機	約0.5m ³ /時	2台	2台	スクリーヌ式脱水機
汚水調整槽	貯留槽500m ³	1池	1池	W8.4m×L14.4m×H7.7m

ウ 大根川ポンプ場（雨水排水ポンプ場）

1 概要				
供用開始	平成24年11月			
所在地	秦野市鶴巻391番地			
敷地面積	4,530 m ² （都市計画決定面積）			
排除方式	分流方式（雨水：ポンプ揚程、自然排水）			
施設規模	1棟 建築面積 741.7m ² 延面積 951.1m ² 地上2階RC造 W30.9m×L21.5m×H12.2m			
計画排水面積	全体計画：約 191 ha	事業計画：127 ha		
計画排水量(時間最大)	全体計画：903.4 m ³ /分	事業計画：772.9 m ³ /分		
ポンプ揚程高	全体計画：4.3 m	事業計画：4.3 m		
2 主要施設				
	能力	計画数	現況数	備考
流入幹線	開渠 W5,000×H2,100	1幹線	1幹線	鶴巻舞台雨水幹線
ポンプ	縦軸斜流形式 52m ³ /分（2台） 400m ³ /分（2台）	4台	4台	主動力：ガスタービン ポンプロ径φ700mm×2台 ポンプロ径φ1,650mm×2台
自動除塵機		2台	2台	背面降下前面掻揚型 W4.45m×深さ5.8m 2水路
し渣搬出機	約20m/分	1台	1台	ベルトコンベア可逆式



## (7) 汚泥発生量及び処分内訳

(単位：t)

区分		年度	平成30年度	令和元年度	令和2年度	令和3年度	令和4年度
汚泥発生率 (%)			0.047	0.049	0.054	0.051	0.053
供給汚泥 (濃縮汚泥)			151,394.2	155,153.4	146,618.6	160,078.0	150,425.5
年間汚泥発生量			5,375.7	5,621.9	6,174.7	5,773.5	5,910.6
処分内訳	コンポスト化		2,840.5	2,503.4	3,940.9	2,913.8	3,036.8
	セメント資源化		2,116.1	2,550.6	1,822.0	2,383.8	2,404.5
	焼却		—	—	—	—	—
	固形燃料利用		419.1	567.9	411.8	475.9	469.3
浄水管理センター し渣・沈砂量 (B)			27.7	26.9	45.2	36.9	31.8
鶴巻中継ポンプ場 し渣・沈砂量 (C)			15.5	17.7	17.5	15.4	13.2
汚泥処分量 (A+B+C)			5,418.9	5,666.5	6,237.4	5,825.8	5,955.6

## (8) 水質管理状況

区分		年度	平成30年度	令和元年度	令和2年度	令和3年度	令和4年度
水素イオン 濃度 (pH)	流入水		7.3	7.3	7.4	7.2	7.3
	放流水		6.9	6.9	6.9	7.0	7.3
	除去率		—	—	—	—	—
生物化学的 酸素要求量 (BOD)	流入水		250mg/l	230mg/l	250mg/l	310mg/l	240mg/l
	放流水		3mg/l	1mg/l	1mg/l	2mg/l	1mg/l
	除去率		98.8%	99.6%	99.6%	99.4%	99.6%
化学的酸素 要求量 (COD)	流入水		170mg/l	140mg/l	130mg/l	160mg/l	140mg/l
	放流水		9mg/l	8mg/l	8mg/l	8mg/l	7mg/l
	除去率		94.7%	94.3%	93.8%	95.0%	95.0%
浮遊物質量 (SS)	流入水		290mg/l	210mg/l	240mg/l	280mg/l	270mg/l
	放流水		2mg/l	1mg/l	2mg/l	1mg/l	1mg/l
	除去率		99.3%	99.5%	99.2%	99.6%	99.6%
大腸菌群数	流入水		$9.8 \times 10^4$ 個/ml	$74 \times 10^4$ 個/ml	$18 \times 10^4$ 個/ml	$46 \times 10^4$ 個/ml	$20 \times 10^4$ 個/ml
	放流水		30個/ml未満	30個/ml未満	30個/ml未満	30個/ml未満	30個/cm ³ 未満
	除去率		—	—	—	—	—

放流水の水質基準 (下水道法施行令第6条第1項)

水素イオン濃度
生物化学的酸素要求量
化学的酸素要求量
浮遊物質量
大腸菌群数

## (9) 管きよ延長調べ

単位：m

区分		年度	平成30年度	令和元年度	令和2年度	令和3年度	令和4年度	
汚 水 管 き よ	幹 線	補助対象管きよ	55,418.7	55,418.7	55,418.7	55,418.7	55,418.7	
		単独管きよ	1,162.6	1,162.6	1,162.6	1,162.6	1,162.6	
		小計	56,581.3	56,581.3	56,581.3	56,581.3	56,581.3	
	枝 線	補助対象管きよ	154,089.1	154,572.3	154,539.2	154,731.7	154,853.5	
		単独管きよ	288,525.3	288,825.7	288,937.7	289,209.9	289,352.0	
		受贈財産	37,658.9	38,522.5	39,650.4	40,441.7	41,825.4	
		小計	480,273.3	481,920.5	483,127.3	484,383.3	486,030.9	
	計		536,854.6	538,501.8	539,708.6	540,964.6	542,612.2	
	雨 水 管 き よ	幹 線	補助対象管きよ	20,215.3	20,300.0	20,300.0	20,300.0	20,300.0
			単独管きよ	188.7	188.7	188.7	188.7	192.7
小計			20,404.0	20,488.7	20,488.7	20,488.7	20,492.7	
枝 線		補助対象管きよ	21,287.0	21,681.8	21,822.4	22,272.9	22,272.9	
		単独管きよ	12,256.6	12,481.7	12,581.3	12,767.1	12,941.2	
		受贈財産	1,863.0	2,656.2	3,269.8	3,687.2	4,532.1	
		小計	35,406.6	36,819.7	37,673.5	38,727.2	39,746.2	
計		55,810.6	57,308.4	58,162.2	59,215.9	60,238.9		
合計		592,665.2	595,810.2	597,870.8	600,180.5	602,851.1		

(10) 受託事務事業

平成28年度に地方公営企業法を適用したことに伴い、従来所管していた一般行政事務のうち次の事務について、公共下水道事業の受託事業としました。

単位：円

事業名	内 容	平成30年度	令和元年度	令和2年度
家庭用小型合併処理 浄化槽奨励等事業費	浄化槽設置奨励補助金	4,001,000	—	—
	その他	17,942	—	—
	(小計)	4,018,942	—	—
し尿希釈投入施設 管理事業費	施設管理委託業務等	19,611,453	19,818,245	21,149,417
	電気料金	5,410,373	5,409,587	5,022,030
	薬品費	904,813	342,276	618,794
	その他	1,271,869	1,517,763	1,384,177
	(小計)	27,198,508	27,087,871	28,174,418
雨水排水施設等 管理事業費	マンホール蓋補修工事等	13,732,901	16,362,650	20,654,590
	ポンプ場等維持管理委託業務	11,115,695	13,181,880	13,420,100
	電気料金	2,537,414	2,304,629	2,366,191
	その他	1,397,860	8,202,090	4,722,050
	(小計)	28,783,870	40,051,249	41,162,931
衛生費受託事務 職員給与費	職員給与費	7,458,000	3,736,000	3,733,000
計		67,459,320	70,875,120	73,070,349

事業名	内 容	令和3年度	令和4年度
家庭用小型合併処理 浄化槽奨励等事業費	浄化槽設置奨励補助金	—	—
	その他	—	—
	(小計)	—	—
し尿希釈投入施設 管理事業費	施設管理委託業務等	21,891,598	22,023,091
	電気料金	5,456,042	7,269,308
	薬品費	231,715	868,560
	その他	2,902,481	4,966,081
	(小計)	30,481,836	35,127,040
雨水排水施設等 管理事業費	マンホール蓋補修工事等	20,491,570	33,692,010
	ポンプ場等維持管理委託業務	11,761,200	13,224,200
	電気料金	2,320,146	2,473,531
	その他	9,430,735	16,760,270
	(小計)	44,003,651	66,150,011
衛生費受託事務 職員給与費	職員給与費	3,738,000	3,718,000
計		78,223,487	104,995,051

※ 家庭用小型合併処理浄化槽奨励等事業は、令和元年度に市長部局へ移管した。

(11) ディスポーザー新規設置状況（中央処理区）

単位：基

年度 地区	平成30年度	令和元年度	令和2年度	令和3年度	令和4年度
本町地区	0	0	0	0	1
南地区	29	2	1	0	81
東地区	0	0	0	0	0
北地区	0	1	1	1	0
西地区	2	0	3	1	1
計	31	3	5	2	83

# 3 業 務 状 況



## (1) 年度別下水道使用料調定額調べ

単位：円・%

区分 年度	現年度分			滞納繰越分		
	調定額	収入額	徴収率	調定額	収入額	徴収率
30	2,279,659,010	2,109,918,248	92.55	173,542,297	167,392,144	96.46
元	2,263,591,757	2,092,972,588	92.46	174,176,491	168,788,717	96.91
2	2,309,663,280	2,141,038,519	92.70	174,604,957	170,142,622	97.44
3	2,292,847,379	2,128,911,133	92.85	170,206,845	163,154,293	95.86
4	2,266,096,443	2,103,764,170	92.84	170,206,845	163,154,293	95.86

## 令和4年度月別内訳

単位：円・%

区分 月	現年度分			滞納繰越分		
	調定額	収入額	徴収率	繰越未収額	収入額	徴収率
4	219,905,916	197,651	0.09	171,609,168	141,426,148	82.41
5	158,810,286	206,847,031	54.67	△ 4,389	12,890,671	89.93
6	222,979,815	155,207,452	60.21	0	4,587,684	92.60
7	152,470,338	220,430,293	77.26	0	2,349,372	93.97
8	227,794,906	153,752,688	75.00	0	1,100,635	94.61
9	154,225,782	224,228,003	84.55	0	137,652	94.69
10	225,115,023	156,924,502	82.10	0	188,496	94.80
11	152,586,713	222,327,195	88.51	△ 186,426	115,899	94.97
12	222,315,987	156,459,130	86.19	0	91,555	95.02
1	161,403,668	219,965,756	90.45	0	179,577	95.13
2	229,059,488	155,726,828	88.03	0	56,986	95.16
3	139,428,521	231,697,641	92.84	△ 1,211,508	29,618	95.86
計	2,266,096,443	2,103,764,170	92.84	170,206,845	163,154,293	95.86

※ 滞納繰越分の「△」は、調定減（過年度損益修正損）。

※ 滞納繰越分の徴収率は、不納欠損処理後の繰越未収額に対する割合。

(2) 下水道使用料の変遷表

用途区分	料金の種別	施行日	S56.2.4	S63.7.1	H9.4.1
		水量 (m ³ )	金額 (円)		
一般汚水	基本料金	4m ³ まで	—	—	—
		8m ³ まで	460	560	560
	超過料金 (1m ³ につき)	4m ³ 超 8m ³ まで	—	—	—
		8m ³ 超 20m ³ まで	60	60	70
		20m ³ 超 30m ³ まで	70	80	80
		30m ³ 超 50m ³ まで	110	130	130
		50m ³ 超 75m ³ まで	—	180	180
		50m ³ 超 100m ³ まで	180	—	—
		75m ³ 超 100m ³ まで	—	210	200
		100m ³ 超 500m ³ まで	210	230	210
		500m ³ 超	240	240	—
		500m ³ 超 1000m ³ まで	—	—	220
		500m ³ 超 3000m ³ まで	—	—	—
		1000m ³ 超 3000m ³ まで	—	—	230
		3000m ³ 超	—	—	240
特定汚水	基本料金	4m ³ まで	/	/	—
		8m ³ まで			560
	超過料金 (1m ³ につき)	4m ³ 超 8m ³ まで			—
		8m ³ 超 20m ³ まで			70
		20m ³ 超 30m ³ まで			80
		30m ³ 超 50m ³ まで			130
		50m ³ 超 75m ³ まで			180
		75m ³ 超 100m ³ まで			200
		100m ³ 超 500m ³ まで			200
		500m ³ 超			180
公衆浴場汚水	基本料金	100m ³ まで	2,200	2,200	2,200
	超過料金 (1m ³ につき)	100m ³ 超	20	20	20
改定率			—	10.24%	△2.8%



## (消費税抜額)

H13.7.1	H20.4.1	H25.4.1	H29.4.1	備 考	
金 額 (円)				料金は、左記表により算出した額に消費税法(昭和63年法律第108号)第29条に規定する税率及び当該税率に地方税法(昭和25年法律第226号)第72条の83に規定する税率を乗じて得た率を合計した率に1を加えた率を乗じて得た額とする。 1円未満の端数があるときは、それを切り捨てる。 ※消費税の変遷 H元.4.1 消費税法施行 税率3% H9.4.1 税率5%に引き上げ ただし、基本料金については、当分の間3%とする。 H18.4.1 基本料金の消費税を5%とする。 H26.4.1 税率8%に引き上げ R元.10.1 税率10%に引き上げ	
—	—	350	365		
600	650	—	—		
—	—	105	110		
85	105	115	120		
95	115	150	160		
155	170	200	210		
205	220	240	255		
—	—	—	—		
225	240	245	260		
230	245	255	270		
—	—	—	—		
240	255	—	—		
—	—	265	280		
250	265	—	—		
260	275	275	290		
—	—	350	365		
600	650	—	—		
—	—	105	110		用途区分
85	105	115	120		1 一般汚水：公衆浴場汚水及び特定汚水以外の汚水をいう。
95	115	150	160	2 特定汚水：公共下水道接続後も下水道条例第11条及び第12条の規定により引き続き除害施設で汚水を処理する必要のある使用者から排除される汚水をいう。	
155	170	200	210	3 公衆浴場汚水：公衆浴場法第1条第1項に規定する施設で、物価統制令第4条の規定により入浴料金について統制額の指定を受けているものから排除される汚水をいう。	
205	220	240	255		
225	240	245	260		
230	245	255	270		
200	215	215	225		
2,200	2,200	2,200	2,310		
20	20	20	20		
13.66%	11.84%	11%	5%		

## (3) 下水道使用料収納体系別状況

年度	項目	件数 (件)	構成比 (%)	前年度 対 比 (%)	金額 (円)	構成比 (%)	前年度 対 比 (%)
30	窓口納付	10,273	2.70	90.48	236,757,503	10.39	91.86
	コンビニ納付	79,863	21.01	106.93	252,701,217	11.08	107.43
	口座振替	289,976	76.29	100.42	1,790,456,043	78.53	100.66
	合計	380,112	100.00	101.41	2,279,914,763	100.00	100.36
元	窓口納付	10,530	2.72	102.50	221,551,265	9.78	93.58
	コンビニ納付	85,931	22.16	107.60	269,453,053	11.90	106.63
	口座振替	291,317	75.12	100.46	1,773,872,491	78.32	99.07
	合計	387,778	100.00	102.02	2,264,876,809	100.00	99.34
2	窓口納付	8,048	2.06	76.43	175,066,199	7.56	79.02
	コンビニ納付	86,013	22.03	100.10	287,608,437	12.43	106.74
	スマートフォン アプリ納付	3,594	0.92	皆増	12,198,485	0.53	皆増
	口座振替	292,832	74.99	100.52	1,839,071,706	79.48	103.68
	合計	390,487	100.00	100.70	2,313,944,827	100.00	102.17
3	窓口納付	8,099	2.05	100.63	175,207,638	7.62	100.08
	コンビニ納付	84,782	21.44	98.57	282,422,442	12.29	98.20
	スマートフォン アプリ納付	7,705	1.95	214.39	25,093,680	1.09	205.71
	口座振替	294,779	74.56	100.66	1,815,767,590	79.00	98.73
	合計	395,365	100.00	101.25	2,298,491,350	100.00	99.33
4	窓口納付	6,889	1.72	85.06	147,850,625	6.52	84.39
	コンビニ納付	85,419	21.32	100.75	279,861,147	12.34	99.09
	スマートフォン アプリ納付	11,025	2.75	143.09	34,103,470	1.50	135.90
	口座振替	297,260	74.21	100.84	1,806,102,739	79.64	99.47
	合計	400,593	100.00	101.32	2,267,917,981	100.00	98.67

※ 件数は、延べ件数。

※ 金額は、現年度分と過年度分の合算額で、還付金を含まない。

## (4) 年度別受益者負担金及び分担金調定額調べ

単位：円・%

区分 年度	受益者負担金			分担金		
	調定額	収入額	徴収率	調定額	収入額	徴収率
30	9,381,171	9,381,171	100.00	4,858,740	4,858,740	100.00
元	7,432,908	7,432,908	100.00	4,665,994	4,665,944	100.00
2	11,065,236	11,065,236	100.00	9,835,728	9,835,728	100.00
3	6,334,595	6,334,595	100.00	4,080,722	4,080,722	100.00
4	6,333,920	6,333,920	100.00	390,264	390,264	100.00

令和4年度月別内訳

単位：円・%

区分 月	受益者負担金			分担金		
	調定額	収入額	徴収率	調定額	収入額	徴収率
4	548,840	548,840	100.00	0	0	—
5	352,792	352,792	100.00	0	0	—
6	877,034	877,034	100.00	17,100	17,100	100.00
7	716,230	716,230	100.00	184,000	184,000	100.00
8	49,060	49,060	100.00	32,700	32,700	100.00
9	1,035,700	1,035,700	100.00	12,800	12,800	100.00
10	917,755	917,755	100.00	17,600	17,600	100.00
11	455,581	455,581	100.00	0	0	—
12	205,170	205,170	100.00	70,564	70,564	100.00
1	173,504	173,504	100.00	0	0	—
2	475,295	475,295	100.00	30,400	30,400	100.00
3	526,959	526,959	100.00	25,100	25,100	100.00
計	6,333,920	6,333,920	100.00	390,264	390,264	100.00

## (5) 繰入金充当先内訳

単位：円

年度	平成30年度	令和元年度	令和2年度	令和3年度	令和4年度	繰入基準	
繰入金	2,131,887,800	2,057,342,300	2,028,360,400	1,755,219,600	1,688,745,100		
充当先内訳							
収益的支出	職員給与費	6,137,387	4,762,048	5,131,083	6,129,016	6,314,427	水洗便所に係る改造命令等に関する事務に要する経費 (普及促進費の1/2)
	水洗化改造資金助成事業費	754,555	323,596	193,000	116,088	143,433	
	水洗化促進広報費	3,518,640	3,301,220	3,633,800	3,847,600	2,495,651	
	職員給与費(管きょ管理費)	13,179,555	24,460,770	25,239,391	17,905,092	19,074,052	雨水処理に要する経費
	職員給与費(総係費)	0	13,035,586	8,628,558	5,070,968	4,033,825	
	雨水管きょ管理費	23,186,915	24,179,431	25,632,315	17,374,603	24,729,603	
	大根川ポンプ場管理事業費	33,605,294	22,981,806	28,164,674	28,809,990	27,681,793	
	計画調査費	0	0	37,550,000	7,859,500	3,839,000	
	下水道事務費	0	3,633,000	4,295,000	1,637,000	3,110,000	
	減価償却費	0	0	0	286,937,311	292,228,791	
	職員給与費(児童手当)	1,248,000	1,120,000	736,000	1,416,000	1,744,000	児童手当に要する経費
	下水の規制に関する経費	244,630	82,352	201,080	0	466,224	下水の規制に関する経費
	福祉減免補填金	6,887,800	7,342,300	7,488,400	7,577,600	7,515,100	
	分流式経費	1,546,455,024	1,408,622,608	1,410,464,099	1,243,704,979	1,186,941,991	分流式下水道等に要する経費
市債償還利息	121,030,000	114,614,000	105,922,000	96,877,731	88,397,113	雨水、特例、特別措置	
小計	1,756,247,800	1,628,458,717	1,663,279,400	1,725,263,478	1,668,715,003		
資本的支出	職員給与費(事業事務費)	24,380,000	33,247,570	0	0	0	雨水処理に要する経費
	雨水幹線管きょ整備事業費	0	40,645,860	0	0	0	
	職員給与費(児童手当)	620,000	600,000	20,000	0	0	児童手当に要する経費
	市債償還元金	350,640,000	354,390,153	365,061,000	29,956,122	20,030,097	分流式下水道等に要する経費、特例、特別措置
小計	375,640,000	428,883,583	365,081,000	29,956,122	20,030,097		
計	2,131,887,800	2,057,342,300	2,028,360,400	1,755,219,600	1,688,745,100		

## (6) 年度別下水道事業債の借入額及び償還額

単位：円

年度		平成30年度	令和元年度	令和2年度	令和3年度	令和4年度		
公共 下水道	財政融資資金	借入額	202,700,000	0	0	0	0	
		償還額	634,426,337	602,863,714	619,011,064	635,670,902	641,859,673	
		残 額	10,728,370,464	10,125,506,750	9,506,495,686	8,870,824,784	8,228,965,111	
	旧郵政公社資金	借入額	0	0	0	0	0	
		償還額	408,363,441	420,392,591	432,874,961	445,830,815	371,000,799	
		残 額	4,528,586,716	4,108,194,125	3,675,319,164	3,229,488,349	2,858,487,550	
	地方公共団体金融機構 (旧公営企業金融公庫 を含む)	借入額	358,200,000	1,074,800,000	613,800,000	606,000,000	617,300,000	
		償還額	860,569,108	881,438,304	913,843,581	946,844,085	951,545,123	
		残 額	15,672,248,685	15,865,610,381	15,565,566,800	15,224,722,715	14,890,477,592	
	神奈川県市町村 振興資金	借入額	0	0	0	0	0	
		償還額	112,150,603	113,580,981	60,722,027	61,624,224	62,526,051	
		残 額	747,070,765	633,489,784	572,767,757	511,143,533	448,617,482	
	その他の金融機関	借入額	129,200,000	0	0	0	0	
		償還額	72,458,500	74,250,500	71,284,000	9,262,000	9,262,000	
		残 額	388,868,500	314,618,000	243,334,000	234,072,000	224,810,000	
	計	借入額	690,100,000	1,074,800,000	613,800,000	606,000,000	617,300,000	
		償還額	2,087,967,989	2,092,526,090	2,097,735,633	2,099,232,026	2,036,193,646	
		残 額	32,065,145,130	31,047,419,040	29,563,483,407	28,070,251,381	26,651,357,735	
	流域 下水道	財政融資資金	借入額	0	0	0	0	0
			償還額	3,867,720	3,388,338	3,495,700	3,606,923	3,737,070
			残 額	33,183,386	29,795,048	26,299,348	22,692,425	18,955,355
地方公共団体金融機構 (旧公営企業金融公庫 を含む)		借入額	0	0	0	400,000	400,000	
		償還額	554,522	563,413	575,913	632,911	652,370	
		残 額	11,732,106	11,168,693	10,592,780	10,359,869	10,107,499	
計		借入額	0	0	0	400,000	400,000	
		償還額	4,422,242	3,951,751	4,071,613	4,239,834	4,389,440	
		残 額	44,915,492	40,963,741	36,892,128	33,052,294	29,062,854	
合計	借 入 額	690,100,000	1,074,800,000	613,800,000	606,400,000	617,700,000		
	償 還 額	2,092,390,231	2,096,477,841	2,101,807,246	2,103,471,860	2,040,583,086		
	残 額	32,110,060,622	31,088,382,781	29,600,375,535	28,103,303,675	26,680,420,589		

(7) 年度別酒匂川流域及び伊勢原市負担金

ア 酒匂川流域下水道負担金

単位：円

年度 区分	平成30年度	令和元年度	令和2年度	令和3年度	令和4年度
維持管理負担金	17,502,000	19,894,000	22,076,000	21,437,000	27,694,000
建設事業負担金	674,000	1,798,000	1,766,000	2,244,000	2,132,000
負担金合計	18,176,000	21,692,000	23,842,000	23,681,000	29,826,000
流入水量 (m ³ )	434,145	455,156	457,357	434,874	433,563
有収水量 (m ³ )	412,149	405,625	425,260	427,755	426,153

イ 伊勢原市事務委託負担金

単位：円

年度 区分	平成30年度	令和元年度	令和2年度	令和3年度	令和4年度
維持管理負担金	212,493,671	180,140,120	196,448,037	200,455,935	204,183,995
建設事業負担金	41,321,855	56,998,416	63,656,799	77,621,665	25,573,484
負担金合計	253,815,526	237,138,536	260,104,836	278,077,600	229,757,479
流入水量 (m ³ )	3,030,037	3,113,857	3,136,314	3,155,264	3,129,455
有収水量 (m ³ )	3,045,039	3,044,319	3,097,197	3,116,019	3,067,508

(8) 年度別使用料単価及び汚水処理原価  
(地方公営企業決算状況調査より)

単位：千円

区分		年度	平成30年度	令和元年度	令和2年度	令和3年度	令和4年度
下水道使用料			2,111,053	2,082,842	2,100,041	2,084,759	2,060,445
有収水量 (m ³ )			14,666,363	14,581,029	14,851,851	14,783,822	14,624,588
使用料単価 (円/m ³ )			143.94	142.85	141.40	141.02	140.89
維持管理費	汚水処理費		1,242,642	1,170,450	1,257,998	1,295,523	1,398,291
	雨水処理費		65,760	84,418	121,397	73,966	77,928
	水質規制費		244	82	201	0	0
	水洗便所等普及費		20,412	16,216	17,237	19,711	17,688
	その他		0	0	0	0	424
	計		1,329,058	1,271,166	1,396,833	1,389,200	1,494,331
資本費	汚水処理費		994,804	1,017,584	970,356	962,811	836,355
	雨水処理費		384,091	382,530	381,373	386,104	384,029
	分流式下水道等に要する経費		1,043,494	947,007	964,804	928,292	1,001,955
	その他		6,495	5,112	3,931	2,733	1,687
	長期前受金戻入		731,691	719,702	721,727	724,344	709,884
	計		3,160,575	3,071,935	3,042,191	3,004,284	2,933,910
費用合計	汚水処理費		2,237,446	2,188,034	2,228,354	2,258,334	2,234,646
	雨水処理費		449,851	466,948	502,770	460,070	461,957
	分流式下水道等に要する経費		1,043,494	947,007	964,804	928,292	1,001,955
	その他		27,151	21,410	21,369	22,444	19,799
	長期前受金戻入		731,691	719,702	721,727	724,344	709,884
	計		4,489,633	4,343,101	4,439,024	4,393,484	4,428,241
汚水処理原価 (円/m ³ )	維持管理費		84.73	80.27	84.70	87.63	95.61
	資本費		67.83	69.79	65.34	65.13	57.19
	計		152.56	150.06	150.04	152.76	152.80
経費回収率 (%)			94.35	95.19	94.24	92.31	92.21





## 4 財 務 状 況



(1) 令和4年度収益的収入及び収益的支出構成表（税込額）

ア 収益的収入

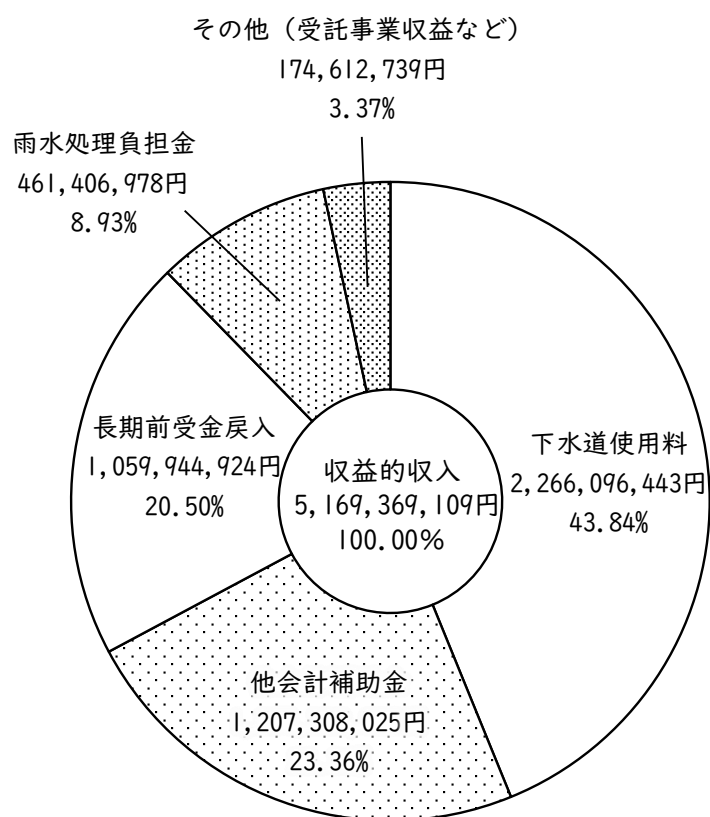

イ 収益的支出

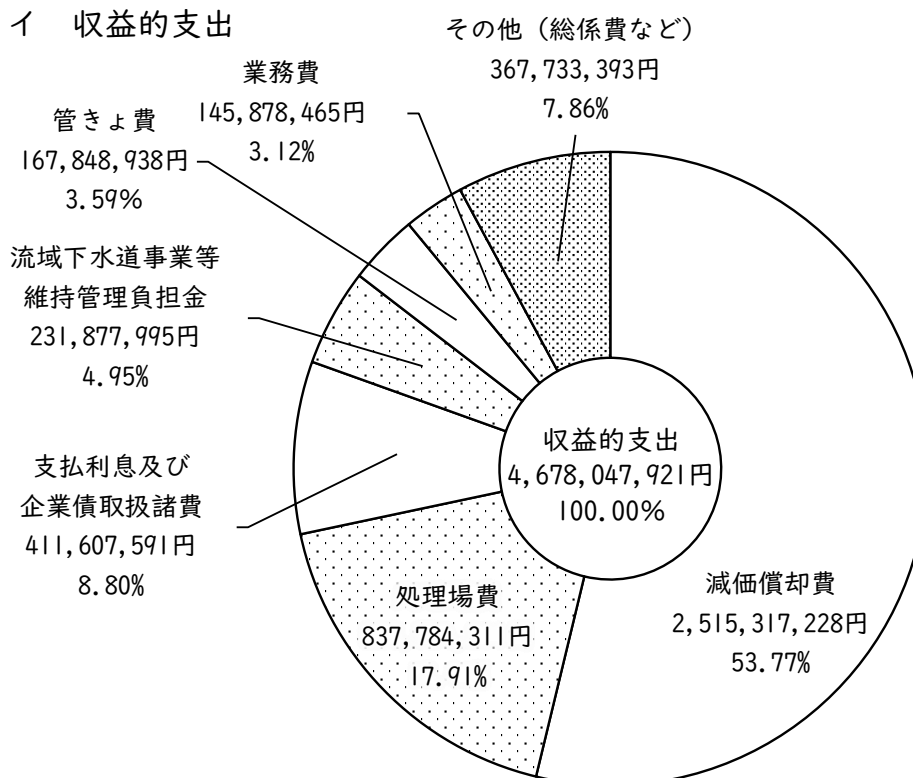

## (2) 収益的收入及び収益の支出（税込額）

## ア 収益的收入

科 目	平成30年度			令和元年度		
	金 額 (円)	構成比 (%)	前年度 対比(%)	金 額 (円)	構成比 (%)	前年度 対比(%)
営 業 収 益	2,875,371,702	51.46	101.70	2,913,677,392	53.32	101.33
下水道使用料	2,279,659,010	40.80	100.50	2,263,591,757	41.42	99.30
雨水処理負担金	491,601,764	8.80	107.97	543,660,163	9.95	110.59
受託事業収益	67,459,320	1.21	102.67	70,875,120	1.30	105.06
その他営業収益	36,651,608	0.65	96.73	35,550,352	0.65	97.00
営 業 外 収 益	2,712,111,068	48.54	95.67	2,546,533,190	46.60	93.89
受 取 利 息	57,535	0.00	575.18	121,791	0.00	211.68
他会計補助金	1,571,741,036	28.13	98.07	1,434,277,277	26.25	91.25
国庫補助金	3,500,000	0.06	8.86	—	—	皆減
長期前受金戻入	1,095,153,423	19.60	95.98	1,074,285,087	19.66	98.09
資本費繰入収益	25,287,488	0.45	96.88	25,058,225	0.46	99.09
消費税及び地方消費税 還 付 金	0	0.00	—	0	0.00	—
雑 収 益	16,371,586	0.30	64.29	12,790,810	0.23	78.13
特 別 利 益	57,455	0.00	79.66	4,106,954	0.08	7,148.12
固定資産売却益	—	—	—	—	—	—
過年度損益修正益	57,455	0.00	79.66	292,112	0.01	508.42
その他特別利益	—	—	—	3,814,842	0.07	皆増
合 計	5,587,540,225	100.00	98.68	5,464,317,536	100.00	97.79

令和2年度			令和3年度			令和4年度		
金額 (円)	構成比 (%)	前年度 対比(%)	金額 (円)	構成比 (%)	前年度 対比(%)	金額 (円)	構成比 (%)	前年度 対比(%)
2,977,007,932	53.84	102.17	2,862,851,103	54.58	96.17	2,864,563,294	55.42	100.06
2,309,663,280	41.77	102.04	2,292,847,379	43.71	99.27	2,266,096,443	43.84	98.83
561,959,938	10.16	103.37	459,739,117	8.77	81.81	461,406,978	8.93	100.36
73,070,349	1.32	103.10	78,223,487	1.49	107.05	104,995,051	2.03	134.22
32,314,365	0.59	90.90	32,041,120	0.61	99.15	32,064,822	0.62	100.07
2,548,069,235	46.07	100.06	2,382,172,683	45.42	93.49	2,304,748,938	44.58	96.75
226,467	0.00	185.95	143,124	0.00	63.20	116,285	0.00	81.25
1,431,778,462	25.89	99.83	1,265,524,361	24.13	88.39	1,207,308,025	23.36	95.40
—	—	—	—	—	—	—	—	—
1,077,833,621	19.49	100.33	1,078,582,646	20.56	100.07	1,059,944,924	20.50	98.27
24,302,730	0.44	96.99	24,531,631	0.47	100.94	24,289,579	0.47	99.01
0	0.00	—	0	0.00	—	0	0.00	—
13,927,955	0.25	108.89	13,390,921	0.26	96.14	13,090,125	0.25	97.75
5,015,227	0.09	122.12	73,274	0.00	1.46	56,877	0.00	77.62
717,258	0.01	皆増	0	0.00	—	0	0.00	—
4,297,969	0.08	1471.34	73,274	0.00	1.70	56,877	0.00	77.62
—	—	皆減	—	—	—	—	—	—
5,530,092,394	100.00	101.20	5,245,097,060	100.00	94.85	5,169,369,109	100.00	98.56

イ 収益的支出

科 目	平成30年度			令和元年度		
	金 額 (円)	構成比 (%)	前年度 対比(%)	金 額 (円)	構成比 (%)	前年度 対比(%)
営 業 費 用	4,003,323,926	85.64	97.85	3,926,541,508	87.02	98.08
管 き よ 費	173,211,659	3.71	123.55	150,674,335	3.34	86.99
ポ ン プ 場 費	58,067,277	1.24	118.58	51,717,414	1.15	89.06
処 理 場 費	615,459,864	13.17	100.64	658,696,149	14.60	107.03
受 託 事 業 費	60,001,320	1.28	103.08	67,139,120	1.49	111.90
普 及 促 進 費	20,941,164	0.45	92.47	16,773,729	0.37	80.10
業 務 費	137,624,148	2.94	101.62	127,124,332	2.82	92.37
総 係 費	160,223,353	3.43	72.22	144,762,470	3.21	90.35
流 域 下 水 道 維 持 管 理 負 担 金	17,502,000	0.37	72.26	19,894,000	0.44	113.67
伊 勢 原 市 事 務 委 託 維 持 管 理 負 担 金	212,493,671	4.55	100.82	180,140,120	3.99	84.77
流 域 下 水 道 事 業 等 維 持 管 理 負 担 金	—	—	—	—	—	—
減 価 償 却 費	2,528,771,161	54.09	96.89	2,505,822,580	55.53	99.09
資 産 減 耗 費	19,028,309	0.41	252.37	3,797,259	0.08	19.96
そ の 他 営 業 費 用	0	0.00	—	0	0.00	—
営 業 外 費 用	670,741,741	14.35	92.14	585,130,682	12.96	87.24
支 払 利 息 及 び 企 業 債 取 扱 諸 費	612,775,644	13.11	92.13	562,315,166	12.46	91.77
消 費 税 及 び 地 方 消 費 税	57,939,500	1.24	92.27	22,686,100	0.50	39.15
雑 支 出	26,597	0.00	109.31	129,416	0.00	486.58
特 別 損 失	651,419	0.01	14.32	1,097,279	0.02	168.44
固 定 資 産 売 却 損	0	0.00	—	0	0.00	—
過 年 度 損 益 修 正 損	643,565	0.01	14.15	1,097,279	0.02	170.50
減 損 損 失	—	—	—	—	—	—
そ の 他 特 別 損 失	7,854	0.00	皆 増	0	0.00	皆 減
合 計	4,674,717,086	100.00	96.91	4,512,769,469	100.00	96.54

※ 「はだの上下水道ビジョン」の策定により、令和3年度に事業の再編成をしました。

令和2年度			令和3年度			令和4年度		
金額 (円)	構成比 (%)	前年度 対比(%)	金額 (円)	構成比 (%)	前年度 対比(%)	金額 (円)	構成比 (%)	前年度 対比(%)
4,092,423,277	87.55	104.22	4,106,987,394	88.81	100.36	4,225,708,200	90.33	102.89
157,068,769	3.36	104.24	160,739,015	3.47	102.34	167,848,938	3.59	104.42
59,162,732	1.27	114.40	60,905,513	1.32	102.95	63,941,181	1.37	104.98
712,703,966	15.25	108.20	734,309,429	15.88	103.03	837,784,311	17.91	114.09
69,337,349	1.48	103.27	74,485,487	1.61	107.42	101,277,051	2.16	135.97
17,915,767	0.38	106.81	20,425,407	0.44	114.01	18,147,019	0.39	88.85
130,624,330	2.80	102.75	138,152,039	2.99	105.76	145,878,465	3.12	105.59
195,965,573	4.19	135.37	147,379,410	3.19	75.21	136,650,210	2.92	92.72
22,076,000	0.47	110.97	—	—	皆減	—	—	—
196,448,037	4.20	109.05	—	—	皆減	—	—	—
—	—	—	221,892,935	4.80	皆増	231,877,995	4.95	104.50
2,516,356,542	53.83	100.42	2,537,987,581	54.88	100.86	2,515,317,228	53.77	99.11
14,764,212	0.32	388.81	10,710,578	0.23	72.54	6,985,802	0.15	65.22
0	0.00	—	0	0.00	—	0	0.00	—
581,590,404	12.44	99.39	516,654,049	11.17	88.83	448,904,777	9.60	86.89
511,077,344	10.93	90.89	459,871,442	9.94	89.98	411,607,591	8.80	89.50
70,478,900	1.51	310.67	56,745,600	1.23	80.51	37,260,800	0.80	65.66
34,160	0.00	26.40	37,007	0.00	108.33	36,386	0.00	98.32
455,514	0.01	41.51	931,114	0.02	204.41	3,434,944	0.07	368.91
0	0.00	—	0	0.00	—	0	0.00	—
455,514	0.01	41.51	912,537	0.02	200.33	3,434,739	0.07	376.39
—	—	—	0	0.00	—	0	0.00	—
0	0.00	—	18,577	0.00	—	205	0.00	1.10
4,674,469,195	100.00	103.58	4,624,572,557	100.00	98.93	4,678,047,921	100.00	101.16

## (3) 資本的収入及び資本的支出（補填財源を含む）（税込額）

## ア 資本的収入

年度 科目	平成30年度			令和元年度		
	金額 (円)	構成比 (%)	前年度 対比(%)	金額 (円)	構成比 (%)	前年度 対比(%)
企業債	690,100,000	73.36	110.36	1,074,800,000	64.83	155.75
他会計補助金	68,545,000	7.29	93.84	79,404,860	4.79	115.84
国庫補助金	165,900,000	17.64	99.64	488,500,000	29.46	294.45
負担金等	14,239,911	1.52	67.77	12,098,902	0.73	84.96
固定資産売却代金	—	—	—	—	—	—
その他資本的収入	1,842,000	0.19	7.69	3,177,975	0.19	172.53
合計	940,626,911	100.00	103.39	1,657,981,737	100.00	176.26

## イ 資本的支出

年度 科目	平成30年度			令和元年度		
	金額 (円)	構成比 (%)	前年度 対比(%)	金額 (円)	構成比 (%)	前年度 対比(%)
建設改良費	961,628,452	31.49	102.74	1,718,307,495	45.04	178.69
事務費	77,823,546	2.55	85.12	69,253,172	1.82	88.99
管きよ建設費	681,925,815	22.33	142.81	776,558,115	20.35	113.88
管きよ改良費	75,295,440	2.47	48.98	84,378,592	2.21	112.06
ポンプ場建設改良費	31,030,344	1.02	845.05	99,488,900	2.61	320.62
処理場建設改良費	27,880,092	0.91	17.50	617,971,000	16.20	2216.53
流域下水道整備事業負担金	674,000	0.02	56.93	1,798,000	0.05	266.77
伊勢原市事務委託 建設負担金	41,321,855	1.35	87.16	56,998,416	1.49	137.94
管きよ整備事業費	—	—	—	—	—	—
管きよ耐震化・更新事業費	—	—	—	—	—	—
施設耐震化・更新事業費	—	—	—	—	—	—
流域下水道事業等 建設負担金	—	—	—	—	—	—
固定資産購入費	25,677,360	0.84	1448.30	11,861,300	0.31	46.19
企業債償還金	2,092,390,231	68.51	100.91	2,096,477,841	54.95	100.20
その他資本的支出	98,278	0.00	皆増	550,021	0.01	559.66
合計	3,054,116,961	100.00	101.48	3,815,335,357	100.00	124.92

## ウ 補填財源

年度 科目	平成30年度			令和元年度		
	金額 (円)	構成比 (%)	前年度 対比(%)	金額 (円)	構成比 (%)	前年度 対比(%)
当年度分損益勘定留保資金	1,414,086,000	66.91	97.49	1,410,306,768	65.37	99.73
過年度分損益勘定留保資金	—	—	—	—	—	—
減債積立金	651,540,245	30.83	皆増	663,342,149	30.75	101.81
当年度分消費税及び地方 消費税資本的収支調整額	47,863,805	2.26	114.25	83,704,703	3.88	174.88
合計	2,113,490,050	100.00	100.66	2,157,353,620	100.00	102.08

※ 「はだの上下水道ビジョン」の策定により、令和3年度に事業の再編成をしました。



令和2年度			令和3年度			令和4年度		
金額 (円)	構成比 (%)	前年度 対比(%)	金額 (円)	構成比 (%)	前年度 対比(%)	金額 (円)	構成比 (%)	前年度 対比(%)
613,800,000	71.26	57.11	606,400,000	78.92	98.79	748,900,000	63.76	123.50
34,622,000	4.02	43.60	29,956,122	3.90	86.52	20,030,097	1.70	66.86
189,900,000	22.05	38.87	119,610,000	15.56	62.99	397,145,000	33.81	332.03
20,900,964	2.43	172.75	10,415,317	1.36	49.83	6,724,184	0.57	64.56
301,314	0.03	皆増	0	0.00	皆減	0	0.00	—
1,810,000	0.21	56.95	2,007,160	0.26	110.89	1,837,000	0.16	91.52
861,334,278	100.00	51.95	768,388,599	100.00	89.21	1,174,636,281	100.00	152.87

令和2年度			令和3年度			令和4年度		
金額 (円)	構成比 (%)	前年度 対比(%)	金額 (円)	構成比 (%)	前年度 対比(%)	金額 (円)	構成比 (%)	前年度 対比(%)
911,276,137	30.24	53.03	820,400,467	28.05	90.03	1,175,520,154	36.55	143.29
61,595,566	2.04	88.94	56,487,058	1.93	91.71	62,064,627	1.93	109.87
262,761,237	8.72	33.84	—	—	皆減	—	—	—
141,112,675	4.68	167.24	—	—	皆減	—	—	—
22,440,000	0.75	22.56	—	—	皆減	—	—	—
356,489,000	11.83	57.69	—	—	皆減	—	—	—
1,766,000	0.06	98.22	—	—	皆減	—	—	—
63,656,799	2.11	111.68	—	—	皆減	—	—	—
—	—	—	445,173,574	15.22	皆増	186,604,223	5.80	41.92
—	—	—	122,236,620	4.18	皆増	100,762,420	3.13	82.43
—	—	—	114,887,417	3.93	皆増	796,238,400	24.76	693.06
—	—	—	79,865,665	2.73	皆増	27,705,484	0.86	34.69
1,454,860	0.05	12.27	1,750,133	0.06	120.30	2,145,000	0.07	122.56
2,101,807,246	69.76	100.25	2,103,471,860	71.94	100.08	2,040,583,086	63.45	97.01
56,735	0.00	10.32	176,977	0.01	311.94	1,946	0.00	1.10
3,013,140,118	100.00	78.97	2,924,049,304	100.00	97.04	3,216,105,186	100.00	109.99

令和2年度			令和3年度			令和4年度		
金額 (円)	構成比 (%)	前年度 対比(%)	金額 (円)	構成比 (%)	前年度 対比(%)	金額 (円)	構成比 (%)	前年度 対比(%)
1,428,930,563	66.40	101.32	1,441,333,489	66.86	100.87	1,101,334,318	53.95	76.41
13,297,856	0.62	皆増	—	—	皆減	—	—	—
661,650,008	30.75	99.74	658,279,589	30.54	99.49	876,056,288	42.91	133.08
47,927,413	2.23	57.26	56,047,627	2.60	116.94	64,078,299	3.14	114.33
2,151,805,840	100.00	99.74	2,155,660,705	100.00	100.18	2,041,468,905	100.00	94.70

## (4) 損益計算書(税抜額)

年度 科目	平成30年度			令和元年度		
	金額 (円)	構成比 (%)	前年度 対比(%)	金額 (円)	構成比 (%)	前年度 対比(%)
下水道事業収益	5,411,139,880	100.00	98.63	5,273,524,080	100.00	97.46
営業収益	2,699,220,352	49.88	101.78	2,723,499,096	51.65	100.90
下水道使用料	2,111,052,917	39.01	100.50	2,082,841,985	39.50	98.66
雨水処理負担金	491,601,764	9.09	107.97	543,660,163	10.31	110.59
受託事業収益	62,462,331	1.15	102.67	64,431,926	1.22	103.15
その他営業収益	34,103,340	0.63	96.56	32,565,022	0.62	95.49
営業外収益	2,711,866,313	50.12	95.68	2,546,211,533	48.28	93.89
受取利息	57,535	0.00	575.18	121,791	0.00	211.68
他会計補助金	1,571,741,036	29.05	98.07	1,434,277,277	27.20	91.25
国庫補助金	3,500,000	0.06	8.86	0	0.00	皆減
長期前受金戻入	1,095,153,423	20.24	95.98	1,074,285,087	20.37	98.09
資本費繰入収益	25,287,488	0.47	96.88	25,058,225	0.47	99.09
雑収益	16,126,831	0.30	65.18	12,469,153	0.24	77.32
特別利益	53,215	0.00	79.66	3,813,451	0.07	7166.12
固定資産売却益	—	—	—	—	—	—
過年度損益修正益	53,215	0.00	79.66	280,550	0.00	527.20
その他特別利益	—	—	—	3,532,901	0.07	皆増
下水道事業費用	4,546,180,546	100.00	96.94	4,405,680,716	100.00	96.91
営業費用	3,913,607,345	86.09	97.84	3,827,176,354	86.87	97.79
管きよ費	163,520,372	3.60	123.27	141,359,237	3.21	86.45
ポンプ場費	53,778,814	1.18	118.60	47,403,564	1.07	88.15
処理場費	571,992,168	12.58	100.64	606,669,871	13.77	106.06
受託事業費	55,935,132	1.23	103.30	61,557,102	1.40	110.05
普及促進費	20,412,304	0.45	92.32	16,216,408	0.37	79.44
業務費	130,559,819	2.87	101.44	119,862,020	2.72	91.81
総係費	156,650,309	3.45	73.30	141,367,882	3.21	90.24
流域下水道 維持管理負担金	16,205,557	0.36	72.26	18,085,455	0.41	111.60
伊勢原市事務委託 維持管理負担金	196,753,400	4.33	100.82	165,034,976	3.74	83.88
流域下水道事業 維持管理負担金	—	—	—	—	—	—
減価償却費	2,528,771,161	55.62	96.89	2,505,822,580	56.88	99.09
資産減耗費	19,028,309	0.42	252.37	3,797,259	0.09	19.96
その他営業費用	0	0.00	—	0	0.00	—
営業外費用	631,960,065	13.90	92.21	577,482,083	13.11	91.38
支払利息及び企業債取扱諸費	612,775,644	13.48	92.13	562,315,166	12.76	91.77
雑支出	19,184,421	0.42	94.86	15,166,917	0.35	79.06
特別損失	613,136	0.01	14.26	1,022,279	0.02	166.73
固定資産売却損	0	0.00	—	0	0.00	—
過年度損益修正損	605,282	0.01	14.07	1,022,279	0.02	168.89
減損損失	—	—	—	—	—	—
その他特別損失	7,854	0.00	皆増	0	0.00	皆減
当年度純利益(△純損失)	864,959,334		108.61	867,843,364		100.33

令和2年度			令和3年度			令和4年度		
金額 (円)	構成比 (%)	前年度 対比(%)	金額 (円)	構成比 (%)	前年度 対比(%)	金額 (円)	構成比 (%)	前年度 対比(%)
5,310,215,881	100.00	100.70	5,026,565,172	100.00	94.66	4,950,812,180	100.00	98.49
2,757,878,077	51.93	101.26	2,644,804,983	52.62	95.90	2,646,527,354	53.46	100.07
2,100,041,179	39.55	100.83	2,084,758,832	41.48	99.27	2,060,445,005	41.62	98.83
561,959,938	10.58	103.37	459,739,117	9.15	81.81	461,406,978	9.32	100.36
66,427,591	1.25	103.10	71,112,261	1.41	107.05	95,450,048	1.93	134.22
29,449,369	0.55	90.43	29,194,773	0.58	99.14	29,225,323	0.59	100.10
2,547,599,008	47.98	100.05	2,381,690,245	47.38	93.49	2,304,230,650	46.54	96.75
226,467	0.01	185.95	143,124	0.00	63.20	116,285	0.00	81.25
1,431,778,462	26.96	99.83	1,265,524,361	25.17	88.39	1,207,308,025	24.39	95.40
—	—	—	—	—	—	—	—	—
1,077,833,621	20.30	100.33	1,078,582,646	21.46	100.07	1,059,944,924	21.41	98.27
24,302,730	0.46	96.99	24,531,631	0.49	100.94	24,289,579	0.49	99.01
13,457,728	0.25	107.93	12,908,483	0.26	95.92	12,571,837	0.25	97.39
4,738,796	0.09	124.27	69,944	0.00	1.48	54,176	0.00	77.46
652,053	0.01	皆増	0	0.00	皆減	0	0.00	—
4,086,743	0.08	1456.69	69,944	0.00	1.71	54,176	0.00	77.46
—	—	皆減	—	—	—	—	—	—

4,502,520,095	100.00	102.20	4,462,088,296	100.00	99.10	4,523,569,291	100.00	101.38
3,970,983,314	88.19	103.76	3,986,204,980	89.33	100.38	4,091,384,925	90.45	102.64
146,635,859	3.26	103.73	150,397,383	3.37	102.57	156,600,341	3.46	104.12
53,790,775	1.19	113.47	55,387,864	1.24	102.97	58,134,855	1.29	104.96
650,972,327	14.46	107.30	670,418,899	15.02	102.99	764,807,816	16.91	114.08
63,077,335	1.40	102.47	67,751,360	1.52	107.41	92,101,192	2.04	135.94
17,237,122	0.38	106.29	19,711,494	0.44	114.35	17,687,816	0.39	89.73
122,464,768	2.72	102.17	129,441,556	2.90	105.70	136,501,628	3.02	105.45
187,034,156	4.15	132.30	142,271,633	3.19	76.07	132,450,066	2.93	93.10
20,069,092	0.45	110.97	—	—	皆減	—	—	—
178,589,126	3.96	108.21	—	—	皆減	—	—	—
—	—	—	202,516,232	4.54	皆増	210,798,181	4.66	104.09
2,516,356,542	55.89	100.42	2,537,987,581	56.88	100.86	2,515,317,228	55.60	99.11
14,756,212	0.33	388.60	10,320,978	0.23	69.94	6,985,802	0.15	67.69
0	0.00	—	0	0.00	—	0	0.00	—
531,118,047	11.80	91.97	475,030,476	10.65	89.44	428,957,546	9.48	90.30
511,077,344	11.35	90.89	459,871,442	10.31	89.98	411,607,591	9.10	89.50
20,040,703	0.45	132.13	15,159,034	0.34	75.64	17,349,955	0.38	114.45
418,734	0.01	40.96	852,840	0.02	203.67	3,226,820	0.07	378.36
0	0.00	—	0	0.00	—	0	0.00	—
418,734	0.01	40.96	834,263	0.02	199.23	3,226,615	0.07	386.76
—	—	—	0	0.00	—	0	0.00	—
0	0.00	—	18,577	0.00	—	205	0.00	1.10
807,695,786	93.07	—	564,476,876	69.89	—	427,242,889	75.69	—

## (5) 貸借対照表（税抜額）

## ア 資産の部

年 度 科 目	平成30年度			令和元年度		
	金 額 (円)	構 成 比 (%)	前 年 度 対 比 (%)	金 額 (円)	構 成 比 (%)	前 年 度 対 比 (%)
固 定 資 産	73,264,095,008	98.05	98.05	72,526,255,279	97.69	98.99
有 形 固 定 資 産	70,780,593,022	94.73	98.05	70,071,717,397	94.38	99.00
土 地	2,195,023,502	2.94	101.27	2,197,467,737	2.96	100.11
建 物	1,825,241,160	2.44	95.65	1,744,385,225	2.35	95.57
構 築 物	62,331,147,616	83.42	97.79	61,038,041,661	82.21	97.93
機 械 及 び 装 置	3,983,903,688	5.33	93.85	3,756,912,729	5.06	94.30
車 両 運 搬 具	387,135	0.00	34.56	158,617	0.00	40.97
工 具 器 具 及 び 備 品	5,495,944	0.01	74.98	3,986,928	0.01	72.54
建 設 仮 勘 定	439,393,977	0.59	371.58	1,330,764,500	1.79	302.86
無 形 固 定 資 産	2,475,863,986	3.31	98.18	2,446,899,882	3.30	98.83
施 設 利 用 権	2,469,177,186	3.30	98.30	2,440,809,482	3.29	98.85
電 話 加 入 権	528,000	0.00	100.00	528,000	0.00	100.00
そ の 他 無 形 固 定 資 産	6,158,800	0.01	66.67	5,562,400	0.01	90.32
投 資	7,638,000	0.01	100.00	7,638,000	0.01	100.00
出 資 金	7,638,000	0.01	100.00	7,638,000	0.01	100.00
流 動 資 産	1,455,735,374	1.95	133.85	1,716,034,024	2.31	117.88
現 金 預 金	1,186,594,871	1.59	161.59	1,468,731,104	1.98	123.78
未 収 金	229,364,423	0.30	95.78	250,369,920	0.33	107.82
貸 倒 引 当 金 (△)	△ 3,440,000			△ 3,067,000		
前 払 金	43,216,080	0.06	36.06	0	0.00	皆減
そ の 他 流 動 資 産	—	—	—	—	—	—
資 産 合 計	74,719,830,382	100.00	98.57	74,242,289,303	100.00	99.36

令和2年度			令和3年度			令和4年度		
金額 (円)	構成比 (%)	前年度 対比(%)	金額 (円)	構成比 (%)	前年度 対比(%)	金額 (円)	構成比 (%)	前年度 対比(%)
71,030,401,646	97.87	97.94	69,363,633,340	97.85	97.65	68,167,877,464	97.59	98.28
68,603,052,711	94.53	97.90	66,949,032,398	94.45	97.59	65,815,208,323	94.23	98.31
2,199,556,817	3.03	100.10	2,199,556,817	3.10	100.00	2,200,561,027	3.15	100.05
2,397,422,666	3.31	137.44	2,307,500,538	3.26	96.25	2,316,433,671	3.32	100.39
60,238,566,879	83.00	98.69	58,863,892,348	83.04	97.72	57,285,093,090	82.01	97.32
3,725,039,073	5.13	99.15	3,481,946,253	4.91	93.47	3,959,805,622	5.67	113.72
132,464	0.00	83.51	132,464	0.00	100.00	132,464	0.00	100.00
4,032,028	0.01	101.13	5,936,339	0.01	147.23	5,118,276	0.01	86.22
38,302,784	0.05	2.88	90,067,639	0.13	235.15	48,064,173	0.07	53.36
2,419,710,935	3.33	98.89	2,406,962,942	3.39	99.47	2,345,031,141	3.35	97.43
2,417,196,535	3.33	99.03	2,404,945,142	3.39	99.49	2,343,509,941	3.35	97.45
528,000	0.00	100.00	528,000	0.00	100.00	528,000	0.00	100.00
1,986,400	0.00	35.71	1,489,800	0.00	75.00	993,200	0.00	66.67
7,638,000	0.01	100.00	7,638,000	0.01	100.00	7,638,000	0.01	100.00
7,638,000	0.01	100.00	7,638,000	0.01	100.00	7,638,000	0.01	100.00
1,543,220,373	2.13	89.93	1,519,298,960	2.15	98.45	1,681,467,693	2.41	110.67
1,267,129,509	1.75	86.27	1,295,714,548	1.83	102.26	1,414,754,646	2.03	109.19
228,340,864	0.31	90.72	224,781,822	0.32	97.92	217,511,047	0.31	96.01
△ 1,193,000			△ 1,197,410			△ 1,698,000		
48,943,000	0.07	皆増	—	—	—	48,600,000	0.07	皆増
—	—	—	—	—	—	2,300,000	0.00	皆増
72,573,622,019	100.00	97.75	70,882,932,300	100.00	97.67	69,849,345,157	100.00	98.54

イ 負債の部

科 目	平成30年度			令和元年度		
	金 額 (円)	構成比 (%)	前年度 対比(%)	金 額 (円)	構成比 (%)	前年度 対比(%)
固 定 負 債	30,013,582,781	40.17	95.52	28,986,575,535	39.04	96.58
建設改良費等の財源 に充てるための企業債	30,013,582,781	40.17	95.52	28,986,575,535	39.04	96.58
流 動 負 債	2,726,670,351	3.65	105.66	2,785,242,191	3.76	102.15
建設改良費等の財源 に充てるための企業債	2,096,477,841	2.81	100.20	2,101,807,246	2.83	100.25
起 債 前 借 金	—	—	—	—	—	—
未 払 金	594,622,153	0.80	143.55	652,582,576	0.88	109.75
前 受 金	0	0.00	皆減	—	—	—
預 り 金	1,400,000	0.00	100.00	1,400,000	0.00	100.00
引 当 金	23,749,000	0.03	100.36	22,792,000	0.04	95.97
賞 与 引 当 金	20,023,000	0.03	99.63	19,216,000	0.03	95.97
法定福利費引当金	3,726,000	0.00	104.49	3,576,000	0.01	95.97
その他流動負債	10,421,357	0.01	75.16	6,660,369	0.01	63.91
繰 延 収 益	30,262,855,186	40.50	97.76	29,883,461,914	40.25	98.75
長 期 前 受 金	33,678,969,751	45.07	101.25	34,374,769,804	46.30	102.07
受贈財産評価額	6,517,487,381	8.72	103.07	6,699,910,335	9.03	102.80
受益者負担金	1,732,205,354	2.32	100.45	1,738,901,119	2.34	100.39
分 担 金	34,946,080	0.04	115.35	39,515,236	0.05	113.07
国庫補助金	20,550,179,014	27.50	100.71	20,997,153,640	28.28	102.18
県 補 助 金	394,145,685	0.53	99.95	394,089,445	0.53	99.99
他会計補助金	4,429,381,364	5.93	101.51	4,484,472,872	6.04	101.24
その他長期前受金	20,624,873	0.03	100.17	20,727,157	0.03	100.50
収 益 化 累 計 額	△ 3,416,114,565	△ 4.57	148.05	△ 4,491,307,890	△ 6.05	131.47
受贈財産評価額	△ 544,785,239	△ 0.73	148.64	△ 725,511,799	△ 0.98	133.17
受益者負担金	△ 179,321,856	△ 0.24	147.39	△ 235,960,834	△ 0.32	131.59
分 担 金	△ 1,038,459	0.00	234.23	△ 1,717,256	0.00	165.37
国庫補助金	△ 2,159,224,342	△ 2.89	147.84	△ 2,846,182,435	△ 3.83	131.82
県 補 助 金	△ 43,516,376	△ 0.06	146.92	△ 57,151,730	△ 0.08	131.33
他会計補助金	△ 488,221,384	△ 0.65	148.52	△ 624,780,631	△ 0.84	127.97
その他長期前受金	△ 6,909	0.00	373.06	△ 3,205	0.00	46.39
負 債 合 計	63,003,108,318	84.32	96.99	61,655,279,640	83.05	97.86

令和2年度			令和3年度			令和4年度		
金額 (円)	構成比 (%)	前年度 対比(%)	金額 (円)	構成比 (%)	前年度 対比(%)	金額 (円)	構成比 (%)	前年度 対比(%)
27,496,903,675	37.89	94.86	26,062,720,589	36.77	94.78	24,657,224,407	35.30	94.61
27,496,903,675	37.89	94.86	26,062,720,589	36.77	94.78	24,657,224,407	35.30	94.61
2,481,452,232	3.41	89.09	2,486,946,758	3.50	100.22	2,875,113,391	4.11	115.61
2,103,471,860	2.90	100.08	2,040,583,086	2.88	97.01	2,023,196,182	2.90	99.15
—	—	—	—	—	—	131,200,000	0.19	皆増
339,654,798	0.47	52.05	420,135,637	0.59	123.69	692,454,827	0.99	164.82
—	—	—	—	—	—	—	—	—
1,400,000	0.00	100.00	1,411,560	0.00	100.83	1,500,000	0.00	106.27
21,749,000	0.02	95.42	18,686,000	0.02	85.92	20,074,000	0.02	107.43
18,352,000	0.02	95.50	15,731,000	0.02	85.72	16,913,000	0.02	107.51
3,397,000	0.00	94.99	2,955,000	0.00	86.99	3,161,000	0.00	106.97
15,176,574	0.02	227.86	6,130,475	0.01	40.39	6,688,382	0.01	109.10
29,198,471,583	40.24	97.71	28,371,993,548	40.03	97.17	27,927,488,855	39.98	98.43
34,775,575,326	47.92	101.17	35,043,890,412	49.45	100.77	35,663,340,724	51.05	101.77
6,891,596,915	9.49	102.86	7,021,022,923	9.91	101.88	7,274,285,979	10.41	103.61
1,747,711,406	2.41	100.51	1,752,664,153	2.47	100.28	1,757,084,021	2.52	100.25
48,351,725	0.07	122.36	51,670,816	0.07	106.86	52,024,881	0.07	100.69
21,161,311,641	29.16	100.78	21,263,064,114	30.00	100.48	21,606,679,848	30.93	101.62
393,934,965	0.54	99.96	393,809,434	0.56	99.97	393,473,237	0.56	99.91
4,511,822,128	6.22	100.61	4,540,768,633	6.41	100.64	4,558,870,665	6.53	100.40
20,846,546	0.03	100.58	20,890,339	0.03	100.21	20,922,093	0.03	100.15
△ 5,577,103,743	△ 7.68	124.18	△ 6,671,896,864	△ 9.42	119.63	△ 7,735,851,869	△ 11.07	115.95
△ 909,496,252	△ 1.25	125.36	△ 1,096,938,583	△ 1.55	120.61	△ 1,283,253,469	△ 1.84	116.98
△ 291,881,583	△ 0.40	123.70	△ 347,143,025	△ 0.49	118.93	△ 400,598,029	△ 0.57	115.40
△ 2,455,537	0.00	142.99	△ 3,355,933	△ 0.01	136.67	△ 4,339,931	△ 0.01	129.32
△ 3,528,208,214	△ 4.86	123.96	△ 4,212,074,136	△ 5.94	119.38	△ 4,871,931,448	△ 6.97	115.67
△ 70,632,429	△ 0.10	123.59	△ 83,863,451	△ 0.12	118.73	△ 96,572,391	△ 0.14	115.15
△ 774,426,523	△ 1.07	123.95	△ 928,513,390	△ 1.31	119.90	△ 1,079,143,114	△ 1.54	116.22
△ 3,205	0.00	100.00	△ 8,346	0.00	260.41	△ 13,487	0.00	161.60
59,176,827,490	81.54	95.98	56,921,660,895	80.30	96.19	55,459,826,653	79.39	97.43

ウ 資本の部

科 目	平成30年度			令和元年度		
	金 額 (円)	構成比 (%)	前年度 対比(%)	金 額 (円)	構成比 (%)	前年度 対比(%)
資 本 金	8,407,285,145	11.25	107.79	9,058,825,390	12.20	107.75
自己資本金	8,407,285,145	11.25	107.79	9,058,825,390	12.20	107.75
剰 余 金	3,309,436,919	4.43	108.44	3,528,184,273	4.75	106.61
資本剰余金	1,838,584,666	2.46	100.00	1,841,028,901	2.48	100.13
受贈財産評価額	607,826,849	0.81	100.00	610,271,084	0.82	100.40
国庫補助金	651,785,086	0.87	100.00	651,785,086	0.88	100.00
他会計補助金	578,972,731	0.78	100.00	578,972,731	0.78	100.00
利益剰余金	1,470,852,253	1.97	121.23	1,687,155,372	2.27	114.71
減債積立金	405,892,919	0.54	皆増	0	0.00	皆減
当年度未処分 利益剰余金	1,064,959,334	1.43	87.78	1,687,155,372	2.27	158.42
資 本 合 計	11,716,722,064	15.68	107.97	12,587,009,663	16.95	107.43
負 債 ・ 資 本 合 計	74,719,830,382	100.00	98.57	74,242,289,303	100.00	99.36



令和2年度			令和3年度			令和4年度		
金額 (円)	構成比 (%)	前年度 対比(%)	金額 (円)	構成比 (%)	前年度 対比(%)	金額 (円)	構成比 (%)	前年度 対比(%)
9,722,167,539	13.40	107.32	10,383,817,547	14.65	106.81	11,042,097,136	15.81	106.34
9,722,167,539	13.40	107.32	10,383,817,547	14.65	106.81	11,042,097,136	15.81	106.34
3,674,626,990	5.06	104.15	3,577,453,858	5.05	97.36	3,347,421,368	4.80	93.57
1,843,117,981	2.54	100.11	1,843,117,981	2.60	100.00	1,844,122,191	2.65	100.05
612,360,164	0.84	100.34	612,360,164	0.86	100.00	613,364,374	0.88	100.16
651,785,086	0.90	100.00	651,785,086	0.92	100.00	651,785,086	0.93	100.00
578,972,731	0.80	100.00	578,972,731	0.82	100.00	578,972,731	0.84	100.00
1,831,509,009	2.52	108.56	1,734,335,877	2.45	94.69	1,503,299,177	2.15	86.68
0	0.00	—	311,579,412	0.44	皆増	0	0.00	皆減
1,831,509,009	2.52	108.56	1,422,756,465	2.01	77.68	1,503,299,177	2.15	105.66
13,396,794,529	18.46	106.43	13,961,271,405	19.70	104.21	14,389,518,504	20.61	103.07
72,573,622,019	100.00	97.75	70,882,932,300	100.00	97.67	69,849,345,157	100.00	98.54

## (6) 固定資産明細(税抜額)

科目			平成30年度			令和元年度		
			金額 (円)	構成比 (%)	前年度 対比(%)	金額 (円)	構成比 (%)	前年度 対比(%)
有形 固定 資産	土地	施設用地	2,195,023,502	3.00	101.27	2,197,467,737	3.03	100.11
		小計	2,195,023,502	3.00	101.27	2,197,467,737	3.03	100.11
	建物	ポンプ場用建物	204,565,186	0.28	97.64	199,617,751	0.28	97.58
		処理場用建物	1,414,497,153	1.93	96.17	1,357,825,715	1.87	95.99
		建物付属設備	200,665,108	0.27	90.44	181,826,579	0.25	90.61
		その他建物	5,513,713	0.01	93.26	5,115,180	0.01	92.77
		小計	1,825,241,160	2.49	95.65	1,744,385,225	2.41	95.57
		構築物	管路施設	57,398,250,779	78.34	97.85	56,187,026,334	77.47
	ポンプ場施設		1,758,778,636	2.40	97.54	1,784,469,751	2.46	101.46
	処理場施設		3,108,567,790	4.24	96.73	3,003,698,708	4.14	96.63
	その他構築物		65,550,411	0.09	95.46	62,846,868	0.09	95.88
	小計		62,331,147,616	85.07	97.79	61,038,041,661	84.16	97.93
	機械 及び 装置	ポンプ場用電気設備	408,044,189	0.56	96.32	434,568,762	0.60	106.50
		処理場用電気設備	1,247,930,124	1.70	92.58	1,156,245,123	1.59	92.65
		ポンプ場用機械設備	788,701,180	1.08	99.29	749,700,083	1.03	95.06
		処理場用機械設備	1,486,049,684	2.03	91.60	1,366,600,073	1.88	91.96
		その他機械装置	53,178,511	0.07	94.02	49,798,688	0.07	93.64
		小計	3,983,903,688	5.44	93.85	3,756,912,729	5.17	94.30
	産 無 形 固定 資産	車両運搬具	387,135	0.00	34.56	158,617	0.00	40.97
		及び 器具 備品 器具	器具備品	5,495,944	0.01	74.98	3,986,928	0.01
小計			5,495,944	0.01	74.98	3,986,928	0.01	72.54
建設仮勘定		439,393,977	0.60	371.58	1,330,764,500	1.83	302.86	
計	70,780,593,022	96.61	98.05	70,071,717,397	96.62	99.00		
無 形 固定 資産	利施 用権 設	流域下水道施設利用権	106,402,204	0.15	94.46	101,423,359	0.14	95.32
		伊勢原市下水道施設利用権	2,362,774,982	3.23	98.48	2,339,386,123	3.23	99.01
		小計	2,469,177,186	3.37	98.30	2,440,809,482	3.37	98.85
	電話加入権	528,000	0.00	100.00	528,000	0.00	100.00	
	その他無形固定資産	6,158,800	0.01	66.67	5,562,400	0.01	90.32	
	計	2,475,863,986	3.38	98.18	2,446,899,882	3.37	98.83	
投資	出資金	7,638,000	0.01	100.00	7,638,000	0.01	100.00	
	計	7,638,000	0.01	100.00	7,638,000	0.01	100.00	
合計			73,264,095,008	100.00	98.05	72,526,255,279	100.00	98.99
総資産に対する割合(%)			98.05		99.48	97.69		99.63

令和2年度			令和3年度			令和4年度		
金額 (円)	構成比 (%)	前年度 対比(%)	金額 (円)	構成比 (%)	前年度 対比(%)	金額 (円)	構成比 (%)	前年度 対比(%)
2,199,556,817	3.10	100.10	2,199,556,817	3.17	100.00	2,200,561,027	3.23	100.05
2,199,556,817	3.10	100.10	2,199,556,817	3.17	100.00	2,200,561,027	3.23	100.05
194,670,316	0.27	97.52	189,722,881	0.27	97.46	184,775,446	0.27	97.39
2,037,103,591	2.87	150.03	1,967,461,660	2.84	96.58	2,002,746,648	2.94	101.79
160,932,112	0.23	88.51	145,997,883	0.21	90.72	124,991,996	0.18	85.61
4,716,647	0.01	92.21	4,318,114	0.01	91.55	3,919,581	0.01	90.77
2,397,422,666	3.38	137.44	2,307,500,538	3.33	96.25	2,316,433,671	3.40	100.39
55,539,286,976	78.19	98.85	54,317,942,737	78.31	97.80	52,871,124,421	77.56	97.34
1,738,932,959	2.45	97.45	1,693,396,167	2.44	97.38	1,647,859,375	2.42	97.31
2,900,203,619	4.08	96.55	2,795,112,853	4.03	96.38	2,711,371,125	3.98	97.00
60,143,325	0.08	95.70	57,440,591	0.08	95.51	54,738,169	0.08	95.30
60,238,566,879	84.80	98.69	58,863,892,348	84.86	97.72	57,285,093,090	84.04	97.32
436,745,610	0.61	100.50	417,073,221	0.60	95.50	527,850,528	0.77	126.56
1,062,792,953	1.50	91.92	972,314,610	1.40	91.49	1,512,847,535	2.22	155.59
717,919,381	1.01	95.76	696,393,366	1.01	97.00	656,715,002	0.96	94.30
1,461,162,264	2.06	106.92	1,353,126,014	1.95	92.61	1,221,742,616	1.79	90.29
46,418,865	0.06	93.21	43,039,042	0.06	92.72	40,649,941	0.06	94.45
3,725,039,073	5.24	99.15	3,481,946,253	5.02	93.47	3,959,805,622	5.80	113.72
132,464	0.00	83.51	132,464	0.00	100.00	132,464	0.00	100.00
4,032,028	0.01	101.13	5,936,339	0.01	147.23	5,118,276	0.01	86.22
4,032,028	0.01	101.13	5,936,339	0.01	147.23	5,118,276	0.01	86.22
38,302,784	0.05	2.88	90,067,639	0.13	235.15	48,064,173	0.07	53.36
68,603,052,711	96.58	97.90	66,949,032,398	96.52	97.59	65,815,208,323	96.55	98.31
96,657,570	0.14	95.30	92,213,468	0.13	95.40	87,910,558	0.13	95.33
2,320,538,965	3.27	99.19	2,312,731,674	3.34	99.66	2,255,599,383	3.31	97.53
2,417,196,535	3.41	99.03	2,404,945,142	3.47	99.49	2,343,509,941	3.44	97.45
528,000	0.00	100.00	528,000	0.00	100.00	528,000	0.00	100.00
1,986,400	0.00	35.71	1,489,800	0.00	75.00	993,200	0.00	66.67
2,419,710,935	3.41	98.89	2,406,962,942	3.47	99.47	2,345,031,141	3.44	97.43
7,638,000	0.01	100.00	7,638,000	0.01	100.00	7,638,000	0.01	100.00
7,638,000	0.01	100.00	7,638,000	0.01	100.00	7,638,000	0.01	100.00
71,030,401,646	100.00	97.94	69,363,633,340	100.00	97.65	68,167,877,464	100.00	98.28
97.87		100.19	97.86		99.99	97.59		99.73

## (7) 費用構成表(税抜額)

区 分	平成30年度			令和元年度		
	金 額 (円)	構 成 比 (%)	前 年 度 対比(%)	金 額 (円)	構 成 比 (%)	前 年 度 対比(%)
職 員 給 与 費	212,864,474	4.68	101.48	205,760,919	4.67	96.66
賃 金	1,181,287	0.03	皆増	380,832	0.01	32.24
報 酬	0	0.00	皆減	187,600	0.00	皆増
旅 費	215,140	0.00	98.89	203,271	0.01	94.48
備 消 耗 品 費	3,484,702	0.08	84.78	4,736,997	0.11	135.94
燃 料 費	1,246,225	0.03	146.54	1,423,046	0.03	114.19
光 熱 水 費	122,376	0.00	110.24	127,338	0.00	104.05
印 刷 製 本 費	313,450	0.01	93.27	347,400	0.01	110.83
通 信 運 搬 費	4,002,436	0.09	99.87	2,894,448	0.07	72.32
委 託 料	556,415,921	12.24	92.67	531,358,279	12.06	95.50
手 数 料	3,842,351	0.08	103.99	4,907,288	0.11	127.72
賃 借 料	983,125	0.02	96.63	2,842,896	0.07	289.17
修 繕 費	39,272,590	0.86	166.87	38,249,271	0.87	97.39
工 事 請 負 費	45,114,507	0.99	112.12	42,037,155	0.95	93.18
路 面 復 旧 費	0	0.00	皆減	0	0.00	—
動 力 費	150,508,683	3.31	111.42	153,330,277	3.48	101.87
薬 品 費	62,322,589	1.37	93.86	83,795,954	1.90	134.46
材 料 費	552,300	0.01	31.52	1,422,760	0.03	257.61
補 償 費	80,870	0.00	皆増	0	0.00	—
負 担 金	271,490,395	5.97	96.94	237,419,278	5.39	87.45
補 助 金	6,507,430	0.14	104.56	1,044,962	0.02	16.06
保 險 料	762,196	0.02	90.32	879,983	0.02	115.45
有形固定資産減価償却費	2,444,415,455	53.77	96.75	2,420,766,895	54.95	99.03
無形固定資産減価償却費	84,355,706	1.86	101.11	85,055,685	1.93	100.83
固 定 資 産 除 却 費	19,028,309	0.42	252.37	3,797,259	0.09	19.96
支払利息及び企業債取扱諸費	612,775,644	13.48	92.13	562,315,166	12.76	91.77
そ の 他	24,322,385	0.54	88.18	20,395,757	0.46	83.86
合 計	4,546,180,546	100.00	96.94	4,405,680,716	100.00	96.91

※ 職員給与費

(令和元年度まで) 一般職員の給料、手当等、法定福利費及び引当金の合計額。

(令和2年度から) 一般職員及び会計年度任用職員の給料、手当等、法定福利費及び引当金の合計額

令和2年度			令和3年度			令和4年度		
金額 (円)	構成比 (%)	前年度 対比(%)	金額 (円)	構成比 (%)	前年度 対比(%)	金額 (円)	構成比 (%)	前年度 対比(%)
206,098,380	4.58	100.16	209,803,883	4.70	101.80	211,788,686	4.68	100.95
0	0.00	皆減	—	—	—	—	—	—
169,400	0.00	90.30	87,292	0.00	51.53	155,400	0.00	178.02
46,329	0.00	22.79	22,229	0.00	47.98	93,002	0.00	418.38
5,129,202	0.11	108.28	4,393,304	0.10	85.65	4,363,682	0.10	99.33
464,273	0.01	32.63	1,095,646	0.02	235.99	491,774	0.01	44.88
161,034	0.00	126.46	189,585	0.00	117.73	183,502	0.00	96.79
386,630	0.01	111.29	2,058,014	0.05	532.30	480,550	0.01	23.35
4,811,629	0.11	166.24	4,733,464	0.11	98.38	4,603,940	0.10	97.26
653,087,451	14.50	122.91	636,685,191	14.27	97.49	673,907,288	14.90	105.85
11,261,828	0.25	229.49	6,219,461	0.14	55.23	6,818,990	0.15	109.64
1,736,570	0.04	61.08	2,079,543	0.05	119.75	2,072,250	0.05	99.65
40,109,641	0.89	104.86	54,434,670	1.22	135.71	63,673,560	1.41	116.97
41,075,705	0.91	97.71	45,519,600	1.02	110.82	58,544,948	1.30	128.61
0	0.00	—	0	0.00	—	0	0.00	—
144,483,523	3.21	94.23	153,389,726	3.44	106.16	207,832,317	4.59	135.49
73,423,076	1.63	87.62	64,060,400	1.43	87.25	71,045,894	1.57	110.90
2,050,680	0.05	144.13	1,722,280	0.04	83.99	2,861,560	0.06	166.15
0	0.00	—	0	0.00	—	0	0.00	—
252,299,871	5.60	106.27	248,188,298	5.56	98.37	255,592,037	5.65	102.98
783,701	0.02	75.00	564,975	0.01	72.09	545,965	0.01	96.64
776,208	0.02	88.21	827,793	0.02	106.65	783,254	0.02	94.62
2,430,272,958	53.98	100.39	2,453,163,146	54.98	100.94	2,428,957,862	53.70	99.01
86,083,584	1.91	101.21	84,824,435	1.90	98.54	86,359,366	1.91	101.81
14,676,212	0.33	386.49	6,424,978	0.14	43.78	6,985,802	0.15	108.73
511,077,344	11.35	90.89	459,871,442	10.31	89.98	411,607,591	9.10	89.50
22,054,866	0.49	108.13	21,728,941	0.49	98.52	23,820,071	0.53	109.62
4,502,520,095	100.00	102.20	4,462,088,296	100.00	99.10	4,523,569,291	100.00	101.38

## (8) 経営分析

項目	年度				
	平成30年度	令和元年度	令和2年度	令和3年度	令和4年度
自己資本構成比率 (%)	56.18	57.21	58.69	59.72	60.58
固定資産 対長期資本比率 (%)	101.77	101.50	101.34	101.41	101.78
固定資産構成比率 (%)	98.05	97.69	97.87	97.86	97.59
固定負債構成比率 (%)	40.17	39.04	37.89	36.77	35.30
固定比率 (%)	174.52	170.77	166.76	163.85	161.09
流動比率 (%)	53.39	61.61	62.19	61.09	58.48
当座比率 (%)	51.80	61.61	60.22	61.09	56.71
施設利用率 (%)	65.21	65.68	64.65	64.60	63.37
使用料単価 (円/m ³ )	143.94	142.85	141.40	141.02	140.89
汚水処理原価 (円/m ³ )	152.56	150.06	150.04	152.76	152.80
経費回収率 (%)	94.35	95.19	94.24	92.31	92.21
有形固定資産 減価償却率 (%)	9.81	12.87	15.57	18.50	21.18
総収支比率 (%)	119.03	119.70	117.94	112.65	109.44
経常収支比率 (%)	119.04	119.64	117.84	112.67	109.52
営業収支比率 (%)	68.35	70.61	68.87	65.68	63.79

算 定 式	説 明
$\frac{\text{資本金} + \text{剰余金} + \text{繰延収益}}{\text{総 資 本}} \times 100$	総資本（負債・資本合計）とこれを構成する自己資本（資本金・剰余金・繰延収益）の関係を示す。 比率が高いほど経営の安全性は大きい。
$\frac{\text{固 定 資 産}}{\text{資本金} + \text{剰余金} + \text{固定負債} + \text{繰延収益}} \times 100$	比率は100%以下が望ましい。超える場合は固定資産に過大投資といえる。
$\frac{\text{固 定 資 産}}{\text{総 資 産}} \times 100$	総資産（固定資産・流動資産）における固定資産の割合。指数が高いほど資本が固定化の傾向にあるため、低いほど良い。
$\frac{\text{固 定 負 債}}{\text{総 資 本}} \times 100$	総資本（負債・資本合計）とこれを構成する他人資本の関係を示す。指数が低いほど経営の安全性が高いといえる。
$\frac{\text{固 定 資 産}}{\text{資本金} + \text{剰余金} + \text{繰延収益}} \times 100$	固定資産は自己資本（資本金・剰余金・繰延収益）から調達されるべきとする企業会計上の原則から100%以下が理想である。
$\frac{\text{流 動 資 産}}{\text{流 動 負 債}} \times 100$	短期債務に対応すべき流動資産が十分にあるかを示す。 比率は200%以上が理想である。
$\frac{\text{現金預金} + \text{未収金} - \text{貸倒引当金}}{\text{流 動 負 債}} \times 100$	短期債務に対応すべき現金預金及び容易に現金化できる未収金が十分あるかを示す。 比率は100%以上が望ましい。
$\frac{\text{晴天時一日平均処理水量}}{\text{晴天時現在処理能力}} \times 100$	施設が一日に対応可能な処理能力に対応する一日平均処理水量の割合であり、施設の利用状況や適正規模を判断する。
$\frac{\text{下 水 道 使 用 料}}{\text{有 収 水 量}}$	有収水量1㎡当たりの使用料収入であり、使用料の水準を示す。
$\frac{\text{汚水処理費（公費負担を除く）}}{\text{有 収 水 量}}$	有収水量1㎡当たりの汚水処理に要した費用であり、汚水資本費・汚水維持管理費の両方を含めた汚水処理に係るコストを表した指標。
$\frac{\text{下 水 道 使 用 料}}{\text{汚水処理費（公費負担を除く）}} \times 100$	使用料で回収すべき経費をどの程度使用料で賄えているかを表した指標で、使用料水準等を評価することが可能。
$\frac{\text{有形固定資産減価償却累計額}}{\text{償却対象有形固定資産帳簿原価}} \times 100$	有形固定資産のうち償却対象資産の減価償却がどの程度進んでいるかを表す指標で、資産の老朽化度合を示す。
$\frac{\text{総 収 益}}{\text{総 費 用}} \times 100$	総費用に対する総収益の割合で、指数は高いほど良い。
$\frac{\text{経 常 収 益}}{\text{経 常 費 用}} \times 100$	経常費用に対する経常収益の割合で、指数は高いほど良い。
$\frac{\text{営業収益} - \text{受託工事収益}}{\text{営業費用} - \text{受託工事費用}} \times 100$	営業費用に対する営業収益の割合で、指数は高いほど良い。





## 秦野市民憲章（昭和44年10月1日制定）

わたくしたち秦野市民は、丹沢の美しい自然のもとで、このまちの限  
りない発展に願いをこめ、ここに市民憲章を定めます。

- | 平和を愛する市民のまち、それは私たちの誇りです。
- | きれいな水とすがすがしい空気、それは私たちのいのちです。
- | 健康ではたらき若さあふれるまち、それは私たちのねがいです。
- | 市民のための豊かな文化、それは私たちののぞみです。
- | みんなの発言で住みよいまちを、それは私たちのちかいです。

上下水道事業統計要覧（令和4年度版）  
令和5年（2023年）10月発行

編集発行 秦野市上下水道局  
経営総務課  
神奈川県秦野市上大槻190番地  
電話 0463-81-4113