資料

学校施設との複合化に向けた検討スケジュール

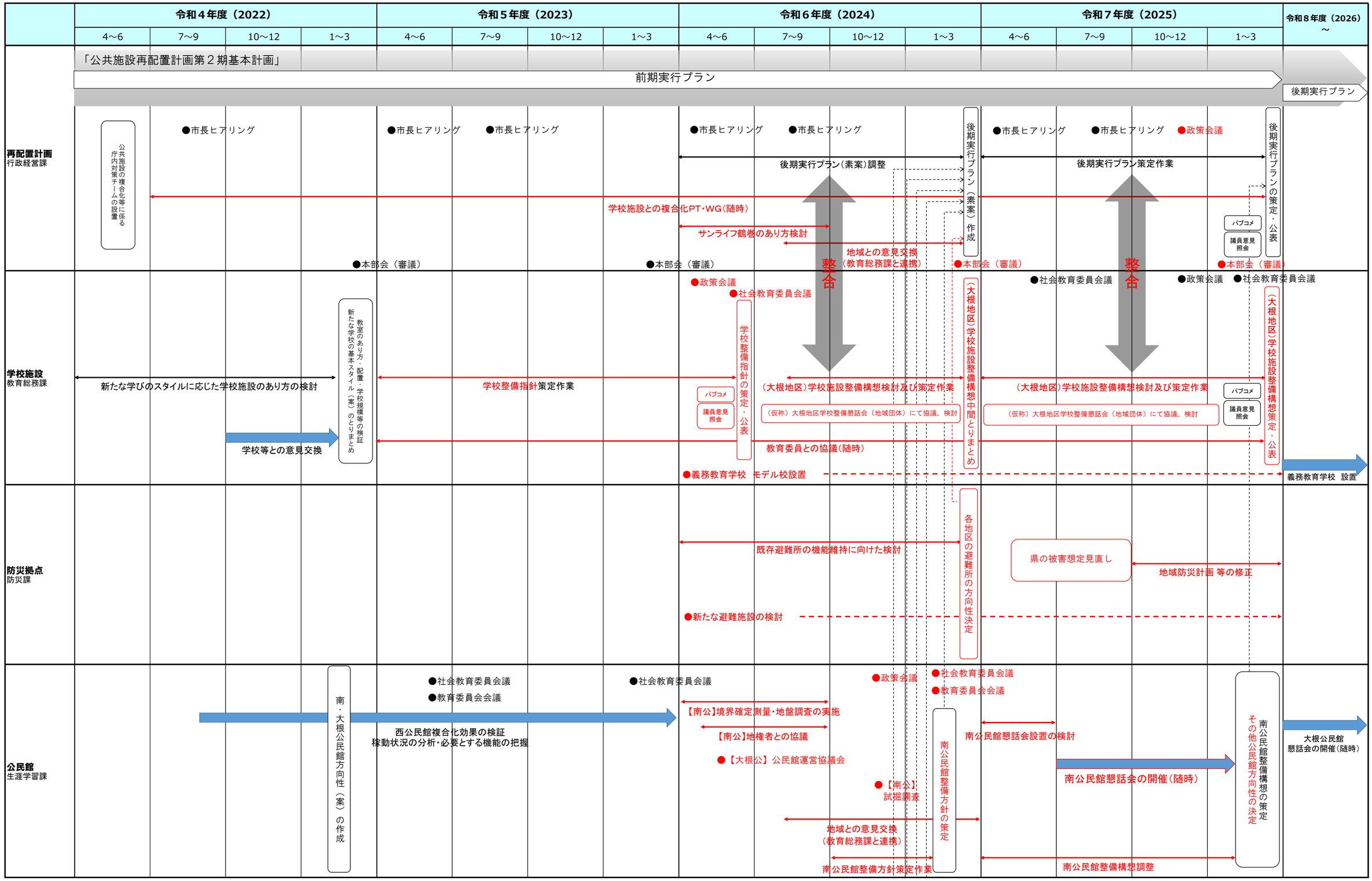

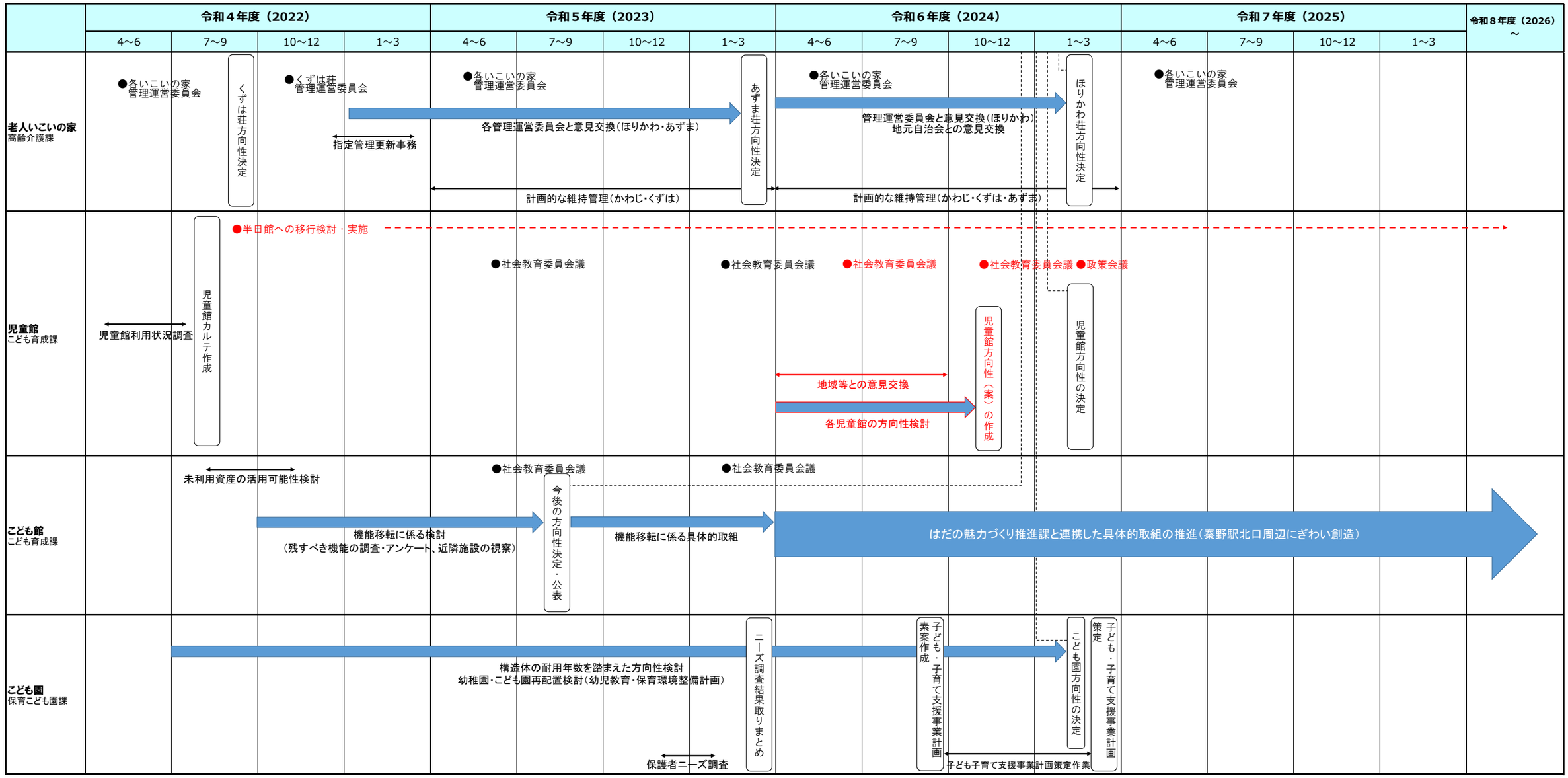
令和４年度（2022）
令和５年度（2023）
令和６年度（2024）
令和７年度（2025）
令和８年度（2026）～
4～6
7～9
10～12
1～3
老人いこいの家
高齢介護課
●各いこいの家 管理運営委員会
くずは荘方向性決定
●くずは荘 管理運営委員会
指定管理更新事務
●各いこいの家 管理運営委員会
各管理運営委員会と意見交換（ほりかわ・あずま）
あずま荘方向性決定
計画的な維持管理（かわじ・くずは）
●各いこいの家 管理運営委員会
管理運営委員会と意見交換（ほりかわ）
地元自治会との意見交換
ほりかわ荘方向性決定
計画的な維持管理（かわじ・くずは・あずま）
●各いこいの家 管理運営委員会
児童館
こども育成課
●半田館への移行検討・実施
児童館利用状況調査
児童館カルテ作成
●社会教育委員会議
●社会教育委員会議
●社会教育委員会議
●社会教育委員会議
●政策会議
地域等との意見交換
各児童館の方向性検討
児童館方向性（案）の作成
児童館方向性の決定
こども館
こども育成課
未利用資産の活用可能性検討
●社会教育委員会議
●社会教育委員会議
機能移転に係る検討
（残すべき機能の調査・アンケート、近隣施設の視察）
今後の方向性決定・公表
機能移転に係る具体的取組
はだの魅力づくり推進課と連携した具体的取組の推進（秦野駅北口周辺にぎわい創造）
こども園
保育こども園課
構造体の耐用年数を踏まえた方向性検討
幼稚園・こども園再配置検討（幼児教育・保育環境整備計画）
保護者ニーズ調査
ニーズ調査結果取りまとめ
子ども・子育て支援事業計画素案作成
子ども子育て支援事業計画策定作業
こども園方向性の決定
子ども・子育て支援事業計画策定