

令和3年度

(2021年度)

秦野市水道事業会計

決算書及び決算附属書類

秦 野 市



# 目 次

	ページ
令和3年度秦野市水道事業会計決算書	
1 令和3年度秦野市水道事業決算報告書	2
(1) 収益的収入及び支出	2
(2) 資本的収入及び支出	4
2 令和3年度秦野市水道事業損益計算書	6
3 令和3年度秦野市水道事業剰余金計算書	7
4 令和3年度秦野市水道事業剰余金処分計算書(案)	9
5 令和3年度秦野市水道事業貸借対照表	10
6 注記	13
令和3年度秦野市水道事業会計決算附属書類	
令和3年度秦野市水道事業報告書	
1 概 況	16
(1) 総括事項	16
ア 経営の状況	16
イ 給水の状況	17
ウ 主な事業成果	17
(2) 経営指標に関する事項	18
(3) 議会議決事項	20
(4) 行政官庁認可(許可)事項	20
(5) 職員に関する事項	21
(6) 料金その他供給条件の設定、変更に関する事項	21
2 工 事	22
(1) 建設、改良工事の概要	22
3 業 務	24
(1) 業務量	24
(2) 事業収入に関する事項	25

ア	事業収入	25
イ	用途別給水収益・供給単価	25
ウ	口径・用途別給水収益・供給単価	26
(3)	事業費に関する事項	27
ア	事業費用	27
イ	費用構成・給水原価	28
4	会計	29
(1)	重要契約の要旨	29
(2)	企業債及び一時借入金の概要	30
ア	企業債	30
イ	一時借入金	30
(3)	その他会計経理に関する重要事項	30
ア	基金	30
イ	出資金	30
ウ	その他投資	30
5	その他	30
(1)	決算日後に生じた企業の状況に関する重要な事項	30
(2)	令和3年度秦野市水道事業キャッシュ・フロー計算書	31
(3)	収益・費用明細書	32
ア	収益	32
イ	費用	34
(4)	固定資産明細書	40
ア	有形固定資産明細書	40
イ	無形固定資産明細書	40
ウ	投資明細書	40
(5)	企業債明細書	42
(6)	その他	46
ア	資産の譲渡等の対価以外の収入（負担金等）の使途	46

令和3年度

秦野市水道事業会計  
決算書

# 1 令和3年度秦野市

## (1) 収益的収入及び支出

### 収入

区 分	予 算 額		
	当初予算額	補正予算額	地方公営企業法第24条第3項の規定による支出額に係る財源充当額
第1款 水道事業収益	2,729,311,000	12,189,000	0
第1項 営業収益	2,313,979,000	0	0
第2項 営業外収益	415,286,000	12,189,000	0
第3項 特別利益	46,000	0	0

### 支出

区 分	予 算 額					
	当初予算額	補正予算額	予備費支出額	流用増減額	地方公営企業法第24条第3項の規定による支出額	小 計
第1款 水道事業費用	2,622,880,000	14,700,000	0	0	0	2,637,580,000
第1項 営業費用	2,439,065,000	14,700,000	0	0	0	2,453,765,000
第2項 営業外費用	159,776,000	0	14,190,449	0	0	173,966,449
第3項 特別損失	3,039,000	0	0	0	0	3,039,000
第4項 予備費	21,000,000	0	△ 14,190,449	0	0	6,809,551

地方公営企業法施行令第18条第5項ただし書き及び秦野市水道事業会計規程第94条第2項の規定により、特別

# 水道事業決算報告書

(単位 円)

	決算額	予算額に比べ 決算額の増減	備 考
合 計			
2,741,500,000	2,866,543,458	125,043,458	
2,313,979,000	2,423,195,233	109,216,233	(決算額のうち仮受消費税及び 地方消費税 217,102,280円)
427,475,000	443,159,333	15,684,333	(決算額のうち仮受消費税及び 地方消費税 17,379,728円)
46,000	188,892	142,892	(決算額のうち仮受消費税及び 地方消費税 8,309円)

(単位 円)

地方公営企 業法第26条 第2項の 規定による 繰越額	継続費 通次 繰越額	合 計	決算額	地方公営企 業法第26条 第2項の 規定による 繰越額	不用額	備 考
0	0	2,637,580,000	2,580,472,391	0	57,107,609	
0	0	2,453,765,000	2,364,707,686	0	89,057,314	(決算額のうち仮払消費税及び 地方消費税 106,672,592円)
0	0	173,966,449	173,966,449	0	0	
0	0	3,039,000	41,798,256	0	△ 38,759,256	(決算額のうち仮払消費税及び 地方消費税 195,898円)
0	0	6,809,551	0	0	6,809,551	

損失を38,759,256円超過して支出した。

## (2) 資本的収入及び支出

## 収入

区 分	予 算 額				
	当初予算額	補正予算額	小 計	地方公営企 業法第26条 の規定による 繰越額に係る 財源充当額	継続費 繰次 繰越額に係る 財源充当額
第1款 資本的収入	578,762,000	0	578,762,000	0	0
第1項 企業債	524,900,000	0	524,900,000	0	0
第2項 工事負担金	37,499,000	0	37,499,000	0	0
第3項 固定資産売却 代金	1,000	0	1,000	0	0
第4項 基金繰入金	14,352,000	0	14,352,000	0	0
第5項 その他資本的 収入	2,010,000	0	2,010,000	0	0

## 支出

区 分	予 算 額						
	当初予算額	補 正 予算額	予備費 支出額	流 用 増減額	小 計	地方公営企 業法第26条 の規定による 繰 越 額	継続費 繰次 繰越額
第1款 資本的支出	1,490,787,000	7,328,000	0	0	1,498,115,000	0	0
第1項 建設改良費	944,557,000	△ 4,861,000	0	0	939,696,000	0	0
第2項 企業債償還金	524,967,000	0	0	0	524,967,000	0	0
第3項 基金積立金	20,263,000	12,189,000	0	0	32,452,000	0	0
第4項 予備費	1,000,000	0	0	0	1,000,000	0	0

資本的収入額が資本的支出額に不足する額947,268,740円は、当年度分消費税及び地方消費税資本的収支調



(単位 円)

合 計	決算額	予算額に比べ 決算額の増減	備 考
578,762,000	368,549,827	△ 210,212,173	
524,900,000	324,900,000	△ 200,000,000	
37,499,000	28,931,383	△ 8,567,617	
1,000	99,000	98,000	(決算額のうち仮受消費税及び地方消費税 9,000円)
14,352,000	14,351,319	△ 681	
2,010,000	268,125	△ 1,741,875	

(単位 円)

合 計	決算額	翌年度繰越額			不用額	備 考
		地方公営企 業法第26条 の規定による 繰越額	継続費 繰越額	合 計		
1,498,115,000	1,315,818,567	0	0	0	182,296,433	
939,696,000	758,794,508	0	0	0	180,901,492	(決算額のうち仮払消費税及び 地方消費税 59,092,449円)
524,967,000	524,666,904	0	0	0	300,096	
32,452,000	32,357,155	0	0	0	94,845	
1,000,000	0	0	0	0	1,000,000	

整額58,513,418円、過年度分損益勘定留保資金831,302,322円及び建設改良積立金57,453,000円で補填した。

2 令和3年度秦野市水道事業損益計算書  
(令和3年4月1日から令和4年3月31日まで)

(単位 円)

1	営業収益			
(1)	給水収益	2,163,299,800		
(2)	受託給水工事収益	16,361,543		
(3)	その他営業収益	<u>26,431,610</u>	2,206,092,953	
2	営業費用			
(1)	原水浄水費	807,618,084		
(2)	配水給水費	258,416,262		
(3)	受託工事費	9,241,514		
(4)	業務費	108,857,373		
(5)	総係費	162,301,563		
(6)	減価償却費	880,443,191		
(7)	資産減耗費	31,157,107		
(8)	その他営業費用	<u>0</u>	<u>2,258,035,094</u>	
	営業損失			51,942,141
3	営業外収益			
(1)	受取利息	554,806		
(2)	補助金	2,480,000		
(3)	水道利用加入金	142,900,000		
(4)	引当金戻入益	58,613		
(5)	長期前受金戻入	201,455,565		
(6)	雑収益	<u>78,330,635</u>	425,779,619	
4	営業外費用			
(1)	支払利息及び企業債取扱諸費	103,968,081		
(2)	雑支出	<u>1,623,054</u>	<u>105,591,135</u>	<u>320,188,484</u>
	経常利益			268,246,343
5	特別利益			
(1)	固定資産売却益	0		
(2)	過年度損益修正益	<u>180,583</u>	180,583	
6	特別損失			
(1)	固定資産売却損	160,000		
(2)	過年度損益修正損	2,029,358		
(3)	減損損失	39,413,000		
(4)	その他特別損失	<u>0</u>	<u>41,602,358</u>	<u>△ 41,421,775</u>
	当年度純利益			226,824,568
	前年度繰越利益剰余金			300,000,000
	その他未処分利益剰余金変動額			<u>57,453,000</u>
	当年度未処分利益剰余金			<u><u>584,277,568</u></u>

3 令和3年度秦野市水道事業剰余金計算書  
(令和3年4月1日から令和4年3月31日まで)

資本金・資本剰余金の部

(単位 円)

	資本金		剰余金		
	自己 資本金	資本剰余金			
		再評価 積立金	受贈財産 評価額	工事 負担金	国庫 補助金
前年度末残高	10,177,535,130	9,465,464	117,631,399	68,944,963	548,000
前年度処分類	383,650,000	0	0	0	0
議会の議決による処分類	383,650,000	0	0	0	0
減債積立金の積立	0	0	0	0	0
建設改良積立金の積立	0	0	0	0	0
自己資本金へ組入	383,650,000	0	0	0	0
処分後残高	10,561,185,130	9,465,464	117,631,399	68,944,963	548,000
当年度変動額	0	0	0	0	0
減債積立金の使用	0	0	0	0	0
建設改良積立金の使用	0	0	0	0	0
当年度純利益	0	0	0	0	0
当年度末残高	10,561,185,130	9,465,464	117,631,399	68,944,963	548,000

(単位 円)

	剰余金		
	資本剰余金		
	県補助金	その他 資本剰余金	資本剰余金 合計
前年度末残高	76,088,168	121,046,552	393,724,546
前年度処分類	0	0	0
議会の議決による処分類	0	0	0
減債積立金の積立	0	0	0
建設改良積立金の積立	0	0	0
自己資本金へ組入	0	0	0
処分後残高	76,088,168	121,046,552	393,724,546
当年度変動額	0	0	0
減債積立金の使用	0	0	0
建設改良積立金の使用	0	0	0
当年度純利益	0	0	0
当年度末残高	76,088,168	121,046,552	393,724,546

利益剰余金の部

(単位 円)

	剰余金					資本合計
	利益剰余金					
	減債積立金	建設改良積立金	未処分利益剰余金	その他未処分利益剰余金変動額	利益剰余金合計	
前年度末残高	7,285	177,162,708	413,333,399	383,650,000	974,153,392	11,545,413,068
前年度処分額	40,323,332	73,010,067	△ 113,333,399	△ 383,650,000	△ 383,650,000	0
議会の議決による処分額	40,323,332	73,010,067	△ 113,333,399	△ 383,650,000	△ 383,650,000	0
減債積立金の積立	40,323,332	0	△ 40,323,332	0	0	0
建設改良積立金の積立	0	73,010,067	△ 73,010,067	0	0	0
自己資本金へ組入	0	0	0	△ 383,650,000	△ 383,650,000	0
処分後残高	40,330,617	250,172,775	300,000,000	0	590,503,392	11,545,413,068
(繰越利益剰余金)						
当年度変動額	0	△ 57,453,000	226,824,568	57,453,000	226,824,568	226,824,568
減債積立金の使用	0	0	0	0	0	0
建設改良積立金の使用	0	△ 57,453,000	0	57,453,000	0	0
当年度純利益	0	0	226,824,568	0	226,824,568	226,824,568
当年度末残高	40,330,617	192,719,775	526,824,568	57,453,000	817,327,960	11,772,237,636
(当年度未処分利益剰余金)						

4 令和3年度秦野市水道事業剰余金処分計算書（案）

（単位 円）

	資本金	資本剰余金	未処分利益剰余金	その他未処分利益剰余金変動額
当年度末残高	10,561,185,130	393,724,546	526,824,568	57,453,000
議会の議決による処分類	57,453,000	0	△ 426,824,568	△ 57,453,000
減債積立金の積立	0	0	△ 172,645,565	0
建設改良積立金の積立	0	0	△ 249,687,003	0
投資利益積立金の積立	0	0	△ 4,492,000	0
自己資本金へ組入	57,453,000	0	0	△ 57,453,000
処分後残高	10,618,638,130	393,724,546	(繰越利益剰余金) 100,000,000	0

5 令和3年度秦野市水道事業貸借対照表  
(令和4年3月31日)

(単位 円)

資産の部

1	固定資産			
(1)	有形固定資産			
	ア 土地		1,246,490,490	
	イ 立木		3,651,553	
	ウ 建物	1,367,938,409		
	減価償却累計額	<u>△ 643,500,982</u>	724,437,427	
	エ 構築物	34,753,904,284		
	減価償却累計額	<u>△ 19,520,980,947</u>	15,232,923,337	
	オ 機械及び装置	6,009,029,143		
	減価償却累計額	<u>△ 3,986,973,922</u>	2,022,055,221	
	カ 車両運搬具	22,223,735		
	減価償却累計額	<u>△ 9,883,547</u>	12,340,188	
	キ 工具器具及び備品	45,228,780		
	減価償却累計額	<u>△ 25,124,543</u>	20,104,237	
	ク 建設仮勘定		<u>218,258,215</u>	
	有形固定資産合計			19,480,260,668
(2)	無形固定資産			
	ア 施設利用権		2,115,640	
	イ 電話加入権		624,633	
	ウ その他無形固定資産		<u>1,489,800</u>	
	無形固定資産合計			4,230,073
(3)	投資			
	ア 基金		528,696,227	
	イ 出資金		1,744,000	
	ウ その他投資		<u>400,970,600</u>	
	投資合計			<u>931,410,827</u>
	固定資産合計			20,415,901,568
2	流動資産			
(1)	現金預金			2,130,211,180
(2)	未収金		234,435,170	
	貸倒引当金		<u>△ 1,302,471</u>	233,132,699
(3)	貯蔵品			<u>80,588,266</u>
	流動資産合計			<u>2,443,932,145</u>
	資産合計			<u>22,859,833,713</u>

負債の部

3 固定負債

(1) 建設改良費等の財源に 充てるための企業債		6,157,153,514	
(2) 引当金			
ア 退職給付引当金	55,278,415		
引当金合計		<u>55,278,415</u>	
固定負債合計			<u>6,212,431,929</u>

4 流動負債

(1) 建設改良費等の財源に 充てるための企業債		564,322,090	
(2) 未払金		219,445,971	
(3) 前受金		922,400	
(4) 預り金		1,400,000	
(5) 引当金			
ア 賞与引当金	18,986,000		
イ 法定福利費引当金	3,585,000		
引当金合計		<u>22,571,000</u>	
(6) その他流動負債		533,100	
流動負債合計			<u>809,194,561</u>

5 繰延収益

(1) 長期前受金			
ア 受贈財産評価額	3,881,242,188		
イ 工事負担金	4,776,323,144		
ウ 国庫補助金	86,626,701		
エ 県補助金	566,405,383		
オ その他長期前受金	1,039,910,111		
長期前受金合計		<u>10,350,507,527</u>	
(2) 収益化累計額			
ア 受贈財産評価額	△ 1,660,953,742		
イ 工事負担金	△ 3,441,539,942		
ウ 国庫補助金	△ 53,616,004		
エ 県補助金	△ 465,160,801		
オ その他長期前受金	△ 663,267,451		
収益化累計額合計		<u>△ 6,284,537,940</u>	
繰延収益合計			<u>4,065,969,587</u>
負債合計			<u><u>11,087,596,077</u></u>

資本の部

6 資本金

(1) 自己資本金		10,561,185,130	
資本金合計			10,561,185,130

7 剰余金

(1) 資本剰余金			
ア 再評価積立金	9,465,464		
イ 受贈財産評価額	117,631,399		
ウ 工事負担金	68,944,963		
エ 国庫補助金	548,000		
オ 県補助金	76,088,168		
カ その他資本剰余金	121,046,552		
資本剰余金合計		393,724,546	
(2) 利益剰余金			
ア 減債積立金	40,330,617		
イ 建設改良積立金	192,719,775		
ウ 当年度未処分利益剰余金	584,277,568		
利益剰余金合計		817,327,960	
剰余金合計			1,211,052,506
資本合計			11,772,237,636
負債資本合計			22,859,833,713



## 6 注記

### 1 重要な会計方針

#### (1) 固定資産の減価償却の方法

##### ア 有形固定資産

(ア) 減価償却の方法 定額法による。

##### (イ) 主な耐用年数

a 建物	15～50年
b 構築物	38～58年
c 機械及び装置	8～20年
d 器具及び備品	3～15年

##### イ 無形固定資産

(ア) 減価償却の方法 定額法による。ただし、電話加入権については減価償却をしていない。

#### (2) 引当金の計上方法

##### ア 退職給付引当金

技能員の退職手当の支給に備えるため、当年度の退職手当の期末要支給額に相当する額を計上している。技能員以外の職員については、一般会計が負担するため、退職給付引当金は計上していない。

##### イ 賞与引当金及び法定福利費引当金

職員の期末勤勉手当の支給及びこれに係る法定福利費の支払に備えるため、当年度末における支給（支払）見込額に基づき、当年度の負担に属する額（12月から3月までの4か月分）を計上している。

##### ウ 貸倒引当金

債権の不納欠損による損失に備えるため、回収不能見込額を計上している。

#### (3) 消費税及び地方消費税の会計処理

消費税及び地方消費税の会計処理は税抜処理によっている。

### 2 引当金の取崩し

#### (1) 貸倒引当金の取崩し

令和3年度において、水道料金及び工事負担金の不納欠損処分として1,686,387円を執行することとなったため、貸倒引当金1,686,387円を取り崩した。引当金の残額58,613円は、引当金戻入益とした。

#### (2) 賞与引当金の取崩し

令和3年度において、期末手当及び勤勉手当として57,051,924円を支給す

ることとなったため、賞与引当金 19,828,000 円を取り崩した。

(3) 法定福利費引当金の取崩し

令和 3 年度において、期末手当及び勤勉手当における法定福利費として 10,744,029 円を支出することとなったため、法定福利費引当金 3,836,000 円を取り崩した。

(4) 退職給付引当金の取崩し

令和 3 年度において、退職給付金として 14,351,319 円を支出することとなったため、11,097,145 円を取り崩した。

3 セグメント情報の開示

(1) 報告セグメントの概要

秦野市水道事業を 1 つの報告セグメントとしている。

4 減損損失

(1) グルーピングの方法

水道事業会計において使用している固定資産については、水道水の製造から販売まですべての資産が一体となってキャッシュ・フローを生成していることから、1 つの資産グループとしている。

(2) 減損の兆候について

水道事業の業務活動から生じる損益が、継続してマイナスでないため、資産グループ全体での減損の兆候を認識していないが、建設仮勘定において、39,413,000 円の減損損失を費用計上した。

5 リース契約により使用する固定資産

(1) リース会計に係る特例措置

所有権移転外ファイナンス・リース取引については、通常の賃貸借取引に係る方法に準じた会計処理によっている。

(2) 所有権移転外ファイナンス・リース取引に係る未経過リース料相当額

1 年内 8,436,696 円

1 年超 25,143,818 円

計 33,580,514 円

6 その他の注記

(1) 退職給付引当金に関する経過措置

会計基準変更時差異（103,000,000 円）については、平成 26 年度から該当職員の退職までの平均残余勤務年数（10 年）にわたり、均等額を費用処理しているが、人事異動に伴い、当年度及び次年度は、均等額の費用処理とならない。

令和3年度

秦野市水道事業会計  
決算附属書類

# 令和3年度秦野市水道事業報告書

## 1 概況

### (1) 総括事項

令和3年度は、水道施設整備計画（令和3年度～令和12年度）の初年度であり、「はだの上下水道ビジョン」に掲げた基本理念「おいしい秦野の水と清らかに輝く名水の里 ひきつごう いつまでも」の実現に向け、安全でおいしい水の安定供給を図るため、水質管理や自己水源の確保、管路の耐震化、災害時対策の推進などの事業を行うとともに、健全経営維持のための経営努力を重ねてきました。

事業の主たる財源である水道料金収入は、前年度に比べ約2億5,500万円増の約21億6,300万円となりましたが、これは、前年度において、新型コロナウイルス感染症拡大の影響による減免措置を講じたことにより大幅な減収となっていたためであり、この措置を講じなかった場合と比較すると、1,600万円の減収となっています。減収の主な要因は、給水人口の自然減、節水等の影響などに加え、水道料金の約31パーセントを負担し、主に業務用量水器を用いる契約者（使用する量水器の口径25ミリメートル以上）からの有収水量が減少したことによるものです。

また、純利益については、前年度に比べ約1億1,800万円増の2億2,682万4,568円となりました。

今後も、人口減少や施設の老朽化などにより経営環境は厳しさを増していきますが、中長期の経営状況を見通して、事業の健全経営を維持できるように進めていきます。

### ア 経営の状況（（ ）内は、消費税及び地方消費税を含んだ額）

#### (ア) 収益的収支

収益的収入及び支出は、収益が26億3,205万3,155円（28億6,654万3,458円）、費用が24億522万8,587円（25億8,047万2,391円）で、2億2,682万4,568円の純利益となりました。

収益の主なものは、水道料金21億6,329万9,800円（23億7,948万9,547円）、長期前受金戻入2億145万5,565円、水道利用加入金1億4,290万円（1億5,719万円）で、収益全体の95.27パーセントを占めています。

一方、費用の主なものは、減価償却費8億8,044万3,191円、県水受水

費 4 億 8,701 万 3,472 円 (5 億 3,571 万 4,814 円)、職員給与費 2 億 3,575 万 6,937 円 (2 億 3,590 万 2,799 円)、委託料 2 億 1,753 万 6,607 円 (2 億 3,906 万 6,459 円) で、費用全体の 75.70 パーセントを占めています。

なお、1 立方メートル当たりの給水原価は 117 円 55 銭、供給単価は 118 円 12 銭でしたので、57 銭の販売利益が生じています。

#### (イ) 資本的収支

資本的収入及び支出は、収入が 3 億 6,854 万 827 円 (3 億 6,854 万 9,827 円)、支出が 12 億 5,672 万 6,118 円 (13 億 1,581 万 8,567 円) となりました。

この収入額と支出額の差 9 億 4,726 万 8,740 円 (税込額) は、企業会計のルールに従い、過年度分損益勘定留保資金などで補いました。

また、本年度末における企業債の未償還残高は、67 億 2,147 万 5,604 円で、前年度に比べ 1 億 9,976 万 6,904 円減少しています。

#### イ 給水の状況

令和 3 年度末の給水戸数は 7 万 9,083 戸で、前年度に比べ 795 戸の増加、給水人口は 16 万 1,786 人 (松田町分 153 戸、321 人を含む。)となり、2,080 人減少しました。

水道普及率は、前年度と同じ 99.89 パーセント、総給水量は 1,983 万 7,975 立方メートルで、前年度に比べ 6 万 2,310 立方メートル、0.32 パーセント増加しました。1 日平均の給水量は、5 万 4,351 立方メートル、1 日最大給水量は、7 月 10 日の 6 万 464 立方メートルでした。

県水受水量は 462 万 2,480 立方メートルで、前年度より 0.14 パーセント増加し、給水量の 23.30 パーセントとなりました。

また、料金収入の基礎算定数値となる有収水量は、年間 1,831 万 4,752 立方メートルで、前年度に比べ 16 万 3,414 立方メートル、0.88 パーセントの減、有収率は、1.12 ポイント下降し、92.32 パーセントとなりました。

#### ウ 主な事業成果

##### (ア) 原水浄水費

配水場、浄水場、取水場等の施設を適切に維持管理し、水道使用者に対して、「安全でおいしい水」の供給に努めました。

##### (イ) 配水給水費

約 732 キロメートルに及ぶ配水管等を適切に維持管理し、計画的な漏水調査の実施に努め、漏水が発生した場合は迅速に対応して、安定給水を実

施しました。

(ウ) 建設改良費

建設改良事業については、「水道施設整備計画」に基づき、幹線管路（県水送水ルート）や導送水管の更新を行うとともに、新東名高速道路築造に伴う水道管路の布設替え等を行いました。このことにより、耐震性能を有する管路の延長が増加したため、管路の耐震化の指標である基幹管路の耐震化率は 47.7 パーセントとなり、目標を達成することができました。

○ 管路耐震化・更新事業費

堀山下地区などで進めた 2 件の工事による約 520 メートルの基幹管路、下大槻地区などで進めた 3 件の工事による約 480 メートルの幹線管路、及び沼代新町地区などで進めた 7 件の工事による約 340 メートルの配水管路を耐震性のあるものに布設替えしました。

○ 施設耐震化・更新事業費

配水場及び取水場の 12 件の施設・設備更新工事を行いました。

○ 第 5 次拡張等整備事業費

今泉地区などで進めた 2 件の工事により、新たに約 540 メートルの配水管を布設するとともに、南地区の新たな水源として芹沢取水場の井戸築造工事を行いました。

○ 災害対策整備事業費

堀山下浄水場に災害用給水拠点を整備するとともに、横野第 2 取水場に非常用電源切替盤を設置しました。

(2) 経営指標に関する事項

令和 3 年度決算における経営成績について、経営の健全性を示す経常収支比率は、給水収益の増加及び水道利用加入金の増加により、前年度比 6.63 ポイント増の 111.35 パーセントとなり、健全経営の水準とされる 100 パーセントを上回っています。また、料金水準の妥当性を示す料金回収率は、前年度比 10.33 ポイント増の 100.48 パーセントとなり、事業に必要な費用を給水収益で賄えているとされる 100 パーセントを上回っています。

一方、償却対象資産の減価償却の状況を示す有形固定資産減価償却率は、前年度比 0.75 ポイント増の 57.32 パーセント、法定耐用年数を経過した管路延長の割合を示す管路経年化率は前年度比 3.81 ポイント増の 28.61 パーセントと施設の老朽化が進んでいるのに対して、該当年度に更新した管路延長の

割合を示す管路更新率は、前年度比 0.27 ポイント減の 0.71 パーセントに留まっています。

これは、未だ更新需要のピークを迎えていないこと、大口径の基幹管路の更新を優先的に実施しているためであり、将来の更新需要に備え、現在の経営状況を維持しつつ、引き続き計画的な施設更新を行っていきます。

〈経営指標の推移〉

(単位 %)

区 分	年 度				
	平成 29 年度	平成 30 年度	令和元年度	令和 2 年度	令和 3 年度
経常収支比率	114.78	114.82	108.43	104.72	111.35
料金回収率	106.34	105.08	99.26	90.15	100.48
有形固定資産減価償却率	54.45	55.68	56.35	56.57	57.32
管路経年化率	18.90	19.81	22.43	24.80	28.61
管路更新率	0.32	0.55	0.56	0.98	0.71

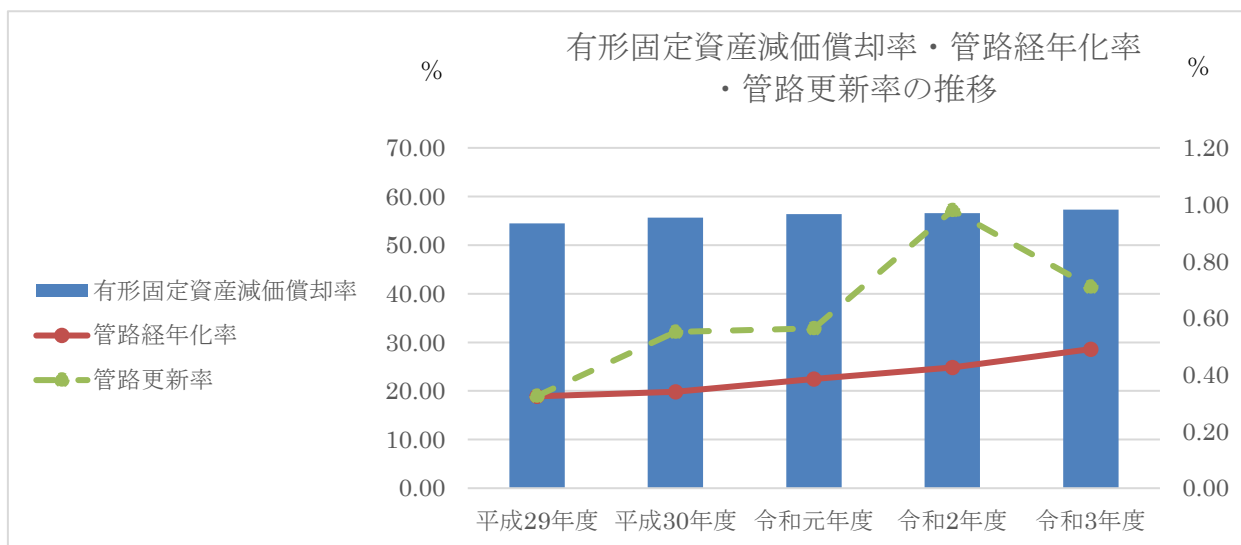
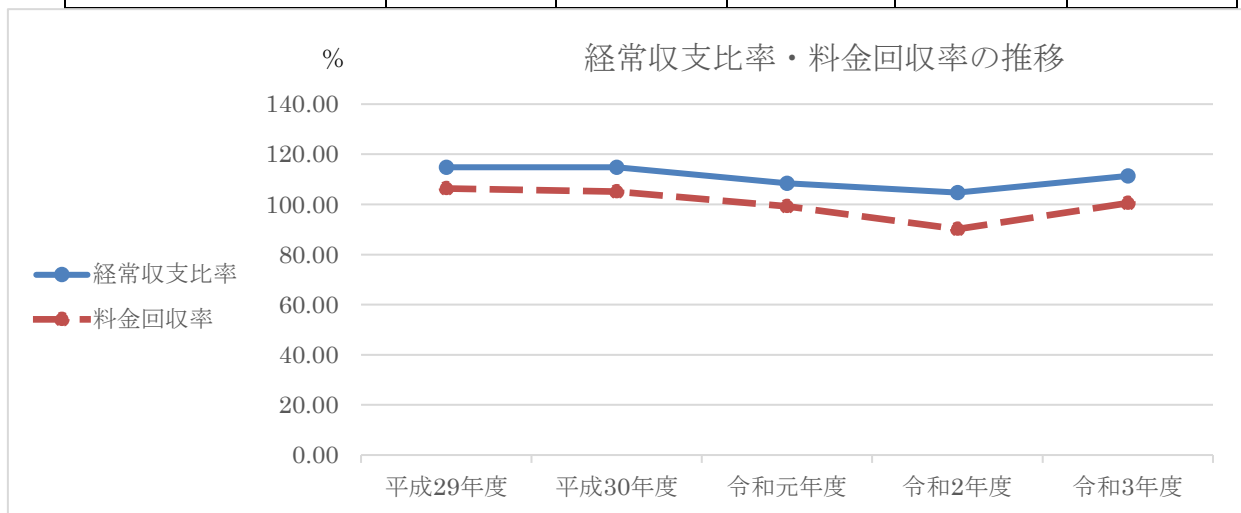

(3) 議会議決事項

議案番号	件名	提出年月日	議決年月日
令和3年 議案第49号	令和2年度秦野市水道事業会計利益剰余金の処分及び決算の認定について	令和 3. 9. 7	令和 3.10. 5 (認定)
令和3年 議案第77号	令和3年度秦野市水道事業会計補正予算（第1号）を定めることについて	令和 3.11.25	令和 3.12.14
令和4年 議案第2号	令和4年度秦野市水道事業会計予算を定めることについて	令和 4. 2.24	令和 4. 3.25
令和4年 議案第17号	令和3年度秦野市水道事業会計補正予算（第2号）を定めることについて	令和 4. 2.24	令和 4. 3. 3
令和4年 議案第18号	令和3年度秦野市水道事業会計補正予算（第3号）を定めることについて	令和 4. 2.24	令和 4. 3.25

(4) 行政官庁認可（許可）事項

申請先	件名
神奈川県知事 (平塚土木事務所)	県道占用許可申請（4件）
	県道掘削許可申請（1件）
	河川占用許可申請（2件）
	砂防指定地内制限行為許可申請（1件）
	行政財産使用許可申請（1件）
神奈川県知事 (県土整備局)	河川占用許可申請（1件）
神奈川県知事 (自然環境保全センター)	特定公園内許可申請（1件）

※ 継続申請は、除く。



(5) 職員に関する事項

(単位 人)

区 分		令和3年度	令和2年度	増 減
損 益 勘 定 員 支 弁 職 員	事 務 職 員	11 (5)	13 (5)	△ 2 (0)
	技 術 職 員	7 (1)	7 (1)	0 (0)
	技 能 員	7 (1)	6 (0)	1 (1)
	計	25 (7)	26 (6)	△ 1 (1)
資 本 勘 定 員 支 弁 職 員	事 務 職 員	0 (0)	0 (0)	0 (0)
	技 術 職 員	10 (0)	9 (0)	1 (0)
	技 能 員	0 (0)	0 (0)	0 (0)
	計	10 (0)	9 (0)	1 (0)
合 計		35 (7)	35 (6)	0 (1)

※ 年度末現在の人員を記載。

( ) は、再任用短時間勤務職員及びパートタイム会計年度任用職員。

(6) 料金その他供給条件の設定、変更に関する事項

該当事項なし

## 2 工 事

### (1) 建設、改良工事の概要

(事業費 2,000万円以上)

事業名	工事名及び施工内容	事業費	着工年月日	完成年月日
基幹管路耐震化・更新事業費	堀山下大倉導水管及び送水管改良工事 配水用ホリェレン管 口径 200mm 延長 120.6m 配水用ホリェレン管 口径 100mm 延長 122.0m ダクタイル鋳鉄管 口径 100mm 延長 4.4m 路面復旧工 1式	35,311,200 円	令和3.8.25	令和4.2.7
	堀山下山ノ神導水管改良工事 配水用ホリェレン管 口径 200mm 延長 277.6m 路面復旧工 1式	25,235,100 円	令和3.8.25	令和4.2.14
幹線管路耐震化・更新事業費	下大槻峰送水管改良工事 ダクタイル鋳鉄管 口径 300mm 延長 184.5m 配水用ホリェレン管 口径 200mm 延長 105.4m 路面復旧工 1式	35,313,074 円	令和3.6.16	令和3.11.29
	下大槻峯ノ下送水管改良工事 ダクタイル鋳鉄管 口径 500mm 延長 58.2m 舗装復旧工 1式	25,429,450 円	令和3.8.25	令和4.3.8
	下大槻二子下送水管改良工事 ダクタイル鋳鉄管 口径 600mm 延長 134.0m 舗装復旧工 1式	59,759,425 円	令和3.9.10	令和4.2.18
配水管路耐震化・更新事業費	沼代新町配水管改良工事（令和2年度ゼロ市債） ダクタイル鋳鉄管 口径 200mm 延長 124.1m ダクタイル鋳鉄管 口径 100mm 延長 27.0m ダクタイル鋳鉄管 口径 75mm 延長 6.7m 給水管工 口径 20～50mm 19箇所 路面復旧工 1式	28,701,464 円	令和3.3.17	令和3.7.26
	南矢名一丁目配水管改良工事 ダクタイル鋳鉄管 口径 300mm 延長 113.4m ダクタイル鋳鉄管 口径 100mm 延長 9.9m 給水管工 口径 20～40mm 13箇所 路面復旧工 1式	34,574,942 円	令和3.7.14	令和4.1.7
	清水町配水管改良工事 配水用ホリェレン管 口径 200mm 延長 41.4m 給水管工 口径 25mm 1箇所 空気弁設置工 1式 舗装復旧工 1式	23,626,060 円	令和3.9.16	令和4.2.2
配水場耐震化・更新事業費	城山配水場電気設備更新工事 受変電設備 1式 既設設備機能増設 1式 据付、配線配管、撤去、建築改修工事等 1式	81,400,000 円	令和3.6.4	令和4.2.28

(事業費 2,000万円以上)

事業名	工事名及び施工内容	事業費	着工年月日	完成年月日		
配水場耐震化・更新事業費	神明開戸配水場外上水系電気設備改修工事	39,054,400 円	令和3.9.8	令和4.3.18		
	計装監視盤更新				4面	
	遠方監視設備移設				2箇所	
	遠方監視システムソフトウェア改造				1式	
配水管拡張事業費	今泉細田配水管拡張工事	25,638,800 円	令和3.5.21	令和4.3.25		
	ダクタイル鋳鉄管				口径 150mm 延長 218.6m	
	ダクタイル鋳鉄管				口径 100mm 延長 3.1m	
	ダクタイル鋳鉄管				口径 75mm 延長 7.1m	
	給水管工	口径 20~50mm	16箇所			
	菩提北石原配水管拡張工事	37,906,900 円	令和3.7.30	令和4.2.21		
	配水用ポリエチレン管				口径 150mm 延長 316.2m	
	給水管工				口径 20~40mm	16箇所
	空気弁設置工				1式	
	路面復旧工				1式	
芹沢取水場整備事業費	芹沢取水場井戸築造工事	42,214,700 円	令和3.6.2	令和3.10.7		
	井戸築造				井戸径 350mm 深さ 75.0m	
	さく井工				1井	

※ 事業費＝工事請負費＋負担金（路面復旧監督事務費）。

3 業 務  
 (1) 業務量

事 項	令和3年度	令和2年度	比 較		
			増 減	比 率	
行政区域内人口 (A)	161,639 人	163,736 人	△ 2,097 人	98.72 %	
行政区域内人口 (B)	161,960 人 (うち、松田町 321人)	164,052 人 (うち、松田町 316人)	△ 2,092 人	98.72 %	
年度末給水人口	161,786 人	163,866 人	△ 2,080 人	98.73 %	
普 及 率	99.89 %	99.89 %	0.00 <small>ポイ ント</small>		
給 水 戸 数	79,083 戸	78,288 戸	795 戸	101.02 %	
給 水 量	年 間	19,837,975 m <sup>3</sup>	19,775,665 m <sup>3</sup>	62,310 m <sup>3</sup>	100.32 %
	1 か月平均	1,653,165 m <sup>3</sup>	1,647,972 m <sup>3</sup>	5,193 m <sup>3</sup>	
	1 日 平 均	54,351 m <sup>3</sup>	54,180 m <sup>3</sup>	171 m <sup>3</sup>	
1 日最大給水量	令和3年7月10日(土) 60,464 m <sup>3</sup>	令和2年6月17日(水) 60,173 m <sup>3</sup>	291 m <sup>3</sup>	100.48 %	
有 収 水 量	年 間	18,314,752 m <sup>3</sup>	18,478,166 m <sup>3</sup>	△ 163,414 m <sup>3</sup>	99.12 %
	1 か月平均	1,526,229 m <sup>3</sup>	1,539,847 m <sup>3</sup>	△ 13,618 m <sup>3</sup>	
	1 日 平 均	50,177 m <sup>3</sup>	50,625 m <sup>3</sup>	△ 448 m <sup>3</sup>	
年 間 有 収 率	92.32 %	93.44 %	△ 1.12 <small>ポイ ント</small>		
県 水 受 水 量	4,622,480 m <sup>3</sup>	4,615,870 m <sup>3</sup>	6,610 m <sup>3</sup>	100.14 %	

※ 行政区域内人口(A)は、秦野市分のみ。

行政区域内人口(B)は、行政区域内人口(A)に松田町(湯の沢地区)分を加えたもの。

普及率は、「給水人口÷行政区域内人口(B)」で算出。

## (2) 事業収入に関する事項

## ア 事業収入

区 分	令和3年度		令和2年度		増 減 額
	金 額	構成比	金 額	構成比	
	円	%	円	%	円
1 営業収益	2,206,092,953	83.81	2,054,522,016	84.22	151,570,937
1 給水収益	2,163,299,800	82.19	1,907,955,237	78.21	255,344,563
2 受託給水工事収益	16,361,543	0.62	15,010,300	0.62	1,351,243
3 その他営業収益	26,431,610	1.00	131,556,479	5.39	△105,124,869
2 営業外収益	425,779,619	16.18	384,912,156	15.77	40,867,463
1 受取利息	554,806	0.02	594,571	0.03	△ 39,765
2 補助金	2,480,000	0.10	1,796,000	0.07	684,000
3 水道利用加入金	142,900,000	5.43	120,025,000	4.92	22,875,000
4 引当金戻入益	58,613	0.00	562,602	0.02	△ 503,989
5 長期前受金戻入	201,455,565	7.65	204,544,174	8.38	△3,088,609
6 雑収益	78,330,635	2.98	57,389,809	2.35	20,940,826
3 特別利益	180,583	0.01	168,545	0.01	12,038
1 固定資産売却益	0	0.00	19,000	0.00	△19,000
2 過年度損益修正益	180,583	0.01	149,545	0.01	31,038
合 計	2,632,053,155	100.00	2,439,602,717	100.00	192,450,438

## イ 用途別給水収益・供給単価

用途別	給水収益	有収水量	給水戸数	1戸当たり 1か月平均 水道料金	1戸当たり 1か月平均 有収水量	1m <sup>3</sup> 当たり 平均単価 (供給単価)
	円	m <sup>3</sup>	戸	円	m <sup>3</sup>	円
一般用	2,154,803,435	18,257,074	78,900	2,276	19.28	118.03
農業用	8,189,010	56,958	181	3,770	26.22	143.77
臨時用	307,355	720	2	12,806	30.00	426.88
合 計	2,163,299,800	18,314,752	79,083	2,280	19.30	118.12

※ 給水戸数は、3月末現在。

ウ 口径・用途別給水収益・供給単価

(単位 戸・m<sup>3</sup>・円・円/m<sup>3</sup>)

口径	項目	用途				供給単価
		一般用	農業用	臨時用	計	
13mm	給水戸数	64,979	111	2	65,092	97.16
	有収水量	11,959,985	16,412	331	11,976,728	
	給水収益	1,161,205,840	2,257,350	149,235	1,163,612,425	
20mm	給水戸数	12,955	51	0	13,006	98.47
	有収水量	3,371,673	15,888	21	3,387,582	
	給水収益	331,499,630	2,055,415	11,000	333,566,045	
25mm	給水戸数	529	17	0	546	169.16
	有収水量	326,822	12,203	71	339,096	
	給水収益	55,559,870	1,777,765	24,985	57,362,620	
40mm	給水戸数	300	2	0	302	214.10
	有収水量	775,246	12,455	297	787,998	
	給水収益	166,486,840	2,098,480	122,135	168,707,455	
50mm	給水戸数	74	0	0	74	233.49
	有収水量	626,365	0	0	626,365	
	給水収益	146,252,850	0	0	146,252,850	
75mm	給水戸数	39	0	0	39	242.21
	有収水量	500,751	0	0	500,751	
	給水収益	121,287,095	0	0	121,287,095	
100mm	給水戸数	21	0	0	21	246.41
	有収水量	512,583	0	0	512,583	
	給水収益	126,307,615	0	0	126,307,615	
150mm	給水戸数	2	0	0	2	252.12
	有収水量	94,079	0	0	94,079	
	給水収益	23,719,285	0	0	23,719,285	
200mm	給水戸数	1	0	0	1	251.03
	有収水量	89,570	0	0	89,570	
	給水収益	22,484,410	0	0	22,484,410	
計	給水戸数	78,900	181	2	79,083	118.12
	有収水量	18,257,074	56,958	720	18,314,752	
	給水収益	2,154,803,435	8,189,010	307,355	2,163,299,800	

※ 給水戸数は、3月末現在。

## (3) 事業費に関する事項

## ア 事業費用

区 分	令和3年度		令和2年度		増 減 額
	金 額	構成比	金 額	構成比	
	円	%	円	%	円
1 営業費用	2,258,035,094	93.88	2,190,713,125	94.00	67,321,969
1 原水浄水費	807,618,084	33.58	799,884,887	34.32	7,733,197
2 配水給水費	258,416,262	10.74	221,601,132	9.51	36,815,130
3 受託工事費	9,241,514	0.38	8,754,115	0.38	487,399
4 業務費	108,857,373	4.53	96,614,399	4.15	12,242,974
5 総係費	162,301,563	6.75	149,960,189	6.43	12,341,374
6 減価償却費	880,443,191	36.60	862,347,326	37.00	18,095,865
7 資産減耗費	31,157,107	1.30	51,551,077	2.21	△ 20,393,970
8 その他営業費用	0	0.00	0	0.00	0
2 営業外費用	105,591,135	4.39	138,825,422	5.96	△ 33,234,287
1 支払利息及び 企業債取扱諸費	103,968,081	4.32	115,838,711	4.97	△ 11,870,630
2 雑支出	1,623,054	0.07	22,986,711	0.99	△ 21,363,657
3 特別損失	41,602,358	1.73	942,810	0.04	40,659,548
1 固定資産売却損	160,000	0.01	29,000	0.00	131,000
2 過年度損益修正損	2,029,358	0.08	913,810	0.04	1,115,548
3 減損損失	39,413,000	1.64	0	0.00	39,413,000
4 その他特別損失	0	0.00	0	0.00	0
合 計	2,405,228,587	100.00	2,330,481,357	100.00	74,747,230

イ 費用構成・給水原価

区 分	金 額	構成比	受託工事費、材料及 び不用品売却原価、 特別損失を除く金額	構成比	給水原価
	円	%	円	%	円
職員給与費 ※1	235,756,937	9.80	227,093,758	10.55	12.40
報酬	91,508	0.00	91,508	0.00	0.00
旅費	150,484	0.01	146,838	0.01	0.01
備消耗品費	3,477,939	0.14	3,372,630	0.16	0.18
燃料費	1,641,589	0.07	1,641,589	0.08	0.09
光熱水費	1,437,546	0.06	1,437,546	0.07	0.09
印刷製本費	1,003,413	0.04	1,003,413	0.05	0.05
通信運搬費	9,597,265	0.40	9,597,265	0.44	0.52
委託料	217,536,607	9.04	217,536,607	10.10	11.88
手数料	6,863,198	0.29	6,863,198	0.32	0.37
賃借料	8,476,076	0.35	8,204,876	0.38	0.45
修繕費	118,132,648	4.91	118,132,648	5.49	6.45
路面復旧費	7,344,500	0.31	7,344,500	0.34	0.40
動力費	195,888,431	8.14	195,888,431	9.10	10.70
薬品費	2,622,740	0.11	2,622,740	0.12	0.14
材料費	4,241,349	0.18	4,043,169	0.19	0.22
補償費	449,360	0.02	449,360	0.02	0.02
負担金	40,512,606	1.68	40,512,606	1.88	2.21
受水費	487,013,472	20.25	487,013,472	22.62	26.59
有形固定資産減価償却費	879,893,001	36.58	※2 681,250,734	31.64	37.20
固定資産除却費	31,140,286	1.30	※2 28,326,988	1.31	1.55
企業債利息	103,968,081	4.32	103,968,081	4.83	5.68
その他	47,989,551	2.00	6,387,193	0.30	0.35
合 計	2,405,228,587	100.00	2,152,929,150	100.00	117.55

※1 職員給与費は、一般職員及び会計年度任用職員の給料、手当等、法定福利費、退職給付金、引当金繰入額の合計額。

※2 給水原価算出に当たり、有形固定資産減価償却費及び固定資産除却費から長期前受金戻入見合いの金額(198,642,267円及び2,813,298円)を控除。



#### 4 会 計

##### (1) 重要契約の要旨

(契約金額 2,000万円以上)

契約年月日	契約金額(円)	契 約 の 内 容	契約の相手方
令和2.4.24	31,218,000	令和2年度水道事業水質検査委託業務（単価契約）（長期継続契約）	(株)総合環境分析
令和3.3.16	28,578,000	沼代新町配水管改良工事（令和2年度ゼロ市債）	(株)みどりや
令和3.4.1	83,114,833	令和3年度上下水道料金等業務包括委託業務	日本ウォーターテックス・BSNアイネット共同企業体
令和3.4.1	32,928,698	令和3年度漏水修理委託業務（単価契約）	秦野市管工事業協同組合
令和3.5.20	26,264,700	令和3年度今泉細田配水管拡張工事	(株)水野建設
令和3.5.24	31,952,690	令和3年度検定満了量水器及び故障量水器取替委託業務（単価契約）	秦野市管工事業協同組合
令和3.6.1	42,214,700	令和3年度芹沢取水場井戸築造工事	三協工業(株)
令和3.6.3	81,400,000	令和3年度城山配水場電気設備更新工事	明電プラントシステムズ(株)神奈川営業所
令和3.6.15	35,190,100	令和3年度下大槻峰送水管改良工事	(有)森環境開発
令和3.7.13	34,465,200	令和3年度南矢名一丁目配水管改良工事	(株)東開造園土木
令和3.7.29	37,255,900	令和3年度菩提北石原配水管拡張工事	(有)中田建材
令和3.8.24	34,630,200	令和3年度堀山下大倉導水管及び送水管改良工事	(株)水野建設
令和3.8.24	25,235,100	令和3年度堀山下山ノ神導水管改良工事	(株)稲元興業
令和3.8.24	25,356,100	令和3年度下大槻峯ノ下送水管改良工事	(株)稲元興業
令和3.9.7	39,054,400	令和3年度神明開戸配水場外上水系電気設備改修工事	荏原商事(株)神奈川営業所
令和3.9.9	58,924,800	令和3年度下大槻二子下送水管改良工事	(株)関野建設
令和3.9.15	23,613,700	令和3年度清水町配水管改良工事	渋沢建設(株)

※ 単価契約については、入札時落札価格(税込)。

(2) 企業債及び一時借入金の概要

ア 企業債

(単位 円)

借入先別	前年度末残高	年度内増加額	年度内減少額	年度末残高
財務省	2,315,096,719	0	266,265,387	2,048,831,332
地方公共団体金融機構	4,606,145,789	0	258,401,517	4,347,744,272
さがみ信用金庫	0	324,900,000	0	324,900,000
合計	6,921,242,508	324,900,000	524,666,904	6,721,475,604

※ 地方公共団体金融機構は、旧公営企業金融公庫を含む。

イ 一時借入金

なし

(3) その他会計経理に関する重要事項

ア 基金

(ア) 水道事業基金

(単位 円)

区分	前年度末残高	年度内増加額	年度内減少額	年度末残高
現金	481,734,310	10,157,736	0	491,892,046

(イ) 職員退職給与準備基金

(単位 円)

区分	前年度末残高	年度内増加額	年度内減少額	年度末残高
現金	28,956,081	22,199,419	14,351,319	36,804,181

イ 出資金

(ア) 地方公共団体金融機構出資金

(単位 円)

区分	前年度末残高	年度内増加額	年度内減少額	年度末残高
出資金	1,744,000	0	0	1,744,000

ウ その他投資

(ア) 貸貸用資産

(単位 円)

区分	前年度末残高	年度内増加額	年度内減少額	年度末残高
その他投資	400,970,600	0	0	400,970,600

5 その他

(1) 決算日後に生じた企業の状況に関する重要な事項

なし

(2) 令和3年度秦野市水道事業キャッシュ・フロー計算書  
(令和3年4月1日から令和4年3月31日まで)

(単位 円)

1 業務活動によるキャッシュ・フロー	
当年度純利益	226,824,568
減価償却費	880,443,191
固定資産除却費	31,140,286
減損損失	39,413,000
固定資産売却損	160,000
長期前受金戻入額	△ 201,455,565
受取利息	△ 554,806
支払利息	103,968,081
未収金の増減額(△は増加)	12,393,753
貸倒引当金の増減額(△は減少)	△ 442,529
貯蔵品の増減額(△は増加)	△ 279,171
未払金の増減額(△は減少)	△ 115,093,462
その他引当金の増減額(△は減少)	6,254,549
その他流動負債の増減額(△は減少)	△ 764,286
小計	982,007,609
利息の受取額	554,806
利息の支払額	△ 103,968,081
計	878,594,334
2 投資活動によるキャッシュ・フロー	
固定資産の取得による支出	△ 699,702,059
資本勘定職員の引当金の増減額(△は増加)	835,000
固定資産の売却による収入	90,000
工事負担金の収入	28,931,383
その他資本的収入	268,125
基金の積立	△ 32,357,155
基金の取崩し	14,351,319
計	△ 687,583,387
3 財務活動によるキャッシュ・フロー	
企業債の借入による収入	324,900,000
企業債の償還による支出	△ 524,666,904
計	△ 199,766,904
資金増減額	△ 8,755,957
資金期首残高	2,138,967,137
資金期末残高	2,130,211,180

## (3) 収益・費用明細書

## ア 収益

(単位 円)

款	項	目	節	金額	備考	
1 水道事業 収益	1 営業収益			2,632,053,155		
				2,206,092,953		
		1 給水収益		2,163,299,800		
			水道料金	2,163,299,800		
		2 受託給水 工事収益		16,361,543		
			修繕工事 収益	188,243		
			手数料	16,173,300		
		3 その他 営業収益		26,431,610		
			材料売却 収益	0		
			他会計 負担金	5,954,532		
			おいしい秦野 の水販売収益	11,141,478		
			雑収益	9,335,600		
			2 営業外収益		425,779,619	
			1 受取利息		554,806	
				預金利息	386,651	
				基金利息	168,155	
			2 補助金		2,480,000	
				他会計 補助金	2,480,000	
			3 水道利用 加入金		142,900,000	
				水道利用 加入金	142,900,000	
			4 引当金 戻入金		58,613	
				引当金 戻入金	58,613	

(単位 円)

款	項	目	節	金額	備考
		5 長期前受金 戻 入		201,455,565	
			長期前受金 戻 入	201,455,565	
		6 雑 収 益		78,330,635	
			不用品売却 収 益	0	
			賃 貸 料	4,492,000	
			地下水利用 協 力 金	23,600,260	
			量水器取替・ 修繕負担金	25,510,609	
			そ の 他 雑 収 益	24,727,766	
	3 特別利益			180,583	
		1 固定資産 売 却 益		0	
			固 定 資 産 売 却 益	0	
		2 過年度損益 修 正 益		180,583	
			過 年 度 損 益 修 正 益	180,583	

## イ 費用

(単位 円)

款	項	目	節	金額	備考
1 水道事業費				2,405,228,587	
	1 営業費用			2,258,035,094	
		1 原水浄水費		807,618,084	
			給料	26,878,273	予算額 27,271,000
			手当等	12,517,807	予算額 14,053,000
			賞与引当金額 繰入額	3,414,000	予算額 3,414,000
			法定福利費	7,452,631	予算額 7,582,000
			法定福利費 引当金繰入額	650,000	予算額 650,000
			旅費	1,202	
			備消耗品費	1,309,623	
			燃料費	108,042	
			光熱水費	1,419,600	
			通信運搬費	8,321,556	
			委託料	54,996,585	
			手数料	303,610	
			賃借料	1,563,055	
			修繕費	4,356,140	
			動力費	193,847,211	
			薬品費	2,622,740	
			材料費	156,306	
			負担金	686,231	
			受水費	487,013,472	

(単位 円)

款	項	目	節	金額	備考
		2 配水給水費		258,416,262	
			給料	30,474,240	予算額 30,712,000
			手当等	18,027,212	予算額 19,063,000
			賞与引当金 繰入額	3,948,000	予算額 4,452,000
			法定福利費	9,477,932	予算額 9,704,000
			法定福利費 引当金繰入額	745,000	予算額 796,000
			旅費	0	
			備消耗品費	1,355,635	
			燃料費	8,318	
			通信運搬費	11,054	
			委託料	62,590,542	
			手数料	122,170	
			賃借料	5,672,425	
			修繕費	112,688,551	
			路面復旧費	7,344,500	
			動力費	2,041,220	
			材料費	3,869,863	
			補償費	0	
			負担金	32,400	
			保険料	7,200	

(単位 円)

款	項	目	節	金額	備考
		3 受託工事費		9,241,514	
			給料	4,233,683	予算額 4,247,889
			手当等	2,455,385	予算額 2,798,000
			賞与引当金繰入額	586,000	予算額 654,000
			法定福利費	1,276,111	予算額 1,276,111
			法定福利費引当金繰入額	112,000	予算額 126,000
			旅費	3,646	
			備消耗品費	105,309	
			印刷製本費	0	
			賃借料	271,200	
			材料費	198,180	
		4 業務費		108,857,373	
			報酬	17,708	予算額 60,000
			給料	12,198,086	予算額 12,715,000
			手当等	7,511,900	予算額 7,847,000
			賞与引当金繰入額	2,013,000	予算額 2,013,000
			法定福利費	4,076,996	予算額 4,142,000
			法定福利費引当金繰入額	386,000	予算額 386,000
			旅費	2,467	
			報償費	3,872	
			備消耗品費	0	
			印刷製本費	0	
			通信運搬費	37,555	
			委託料	76,458,939	
			手数料	6,118,654	
			賃借料	32,196	
			修繕費	0	
			食糧費	0	



(単位 円)

款	項	目	節	金額	備考
		5 総 係 費		162,301,563	
			報 酬	73,800	予算額 268,000
			給 料	32,402,802	予算額 34,528,000
			手 当 等	18,271,650	予算額 20,035,000
			賞与引当金 繰 入 額	3,958,000	予算額 5,147,000
			退職給付金	21,698,868	予算額 23,489,000
			法定福利費	10,255,361	予算額 11,121,000
			法定福利費 引当金繰入額	736,000	予算額 966,000
			旅 費	143,169	
			報 償 費	50,000	
			被 服 費	529,142	
			備 消耗品費	707,372	
			燃 料 費	1,525,229	
			光 熱 水 費	17,946	
			印刷製本費	1,003,413	
			通信運搬費	1,227,100	
			委 託 料	23,490,541	
			手 数 料	318,764	
			賃 借 料	937,200	
			修 繕 費	1,087,957	
			材 料 費	17,000	
			補 償 費	449,360	
			研 修 費	700,772	
			負 担 金	39,793,975	
			保 險 料	1,563,571	
			寄 附 金	0	
			貸倒引当金 繰 入 額	1,302,471	
			雑 費	40,100	

(単位 円)

款	項	目	節	金額	備考
		6 減価償却費		880,443,191	
			有形固定資産 減価償却費	879,893,001	
			無形固定資産 減価償却費	550,190	
		7 資産減耗費		31,157,107	
			固定資産 除却費	31,140,286	
			たな卸資産 減耗費	16,821	
		8 その他 営業費用		0	
			材料売却原価	0	
			雑支出	0	
	2 営業外費用			105,591,135	
		1 支払利息 及び企業債 取扱諸費		103,968,081	
			企業債利息	103,968,081	
		2 雑支出		1,623,054	
			不用品 売却原価	0	
			その他雑支出	1,623,054	
	3 特別損失			41,602,358	
		1 固定資産 売却損		160,000	
			固定資産 売却損	160,000	
		2 過年度損益 修正損		2,029,358	
			過年度損益 修正損	2,029,358	
		3 減損損失		39,413,000	
			減損損失	39,413,000	
		4 その他 特別損失		0	
			その他 特別損失	0	



## (4) 固定資産明細書

## ア 有形固定資産明細書

資産の種類	年度当初 現在高	当年度増加額	当年度減少額	年度末現在高
土地	1,245,463,990	1,026,500	0	1,246,490,490
施設用地	1,235,245,215	1,026,500	0	1,236,271,715
その他土地	10,218,775	0	0	10,218,775
立木	3,651,553	0	0	3,651,553
立木	3,651,553	0	0	3,651,553
建物	1,367,938,409	0	0	1,367,938,409
施設用建物	1,323,437,537	0	0	1,323,437,537
その他建物	44,500,872	0	0	44,500,872
構築物	34,066,799,990	732,940,795	45,836,501	34,753,904,284
原水及び浄水設備	3,080,253,905	61,902,206	17,249,293	3,124,906,818
配水及び給水設備	30,279,744,508	668,542,524	28,587,208	30,919,699,824
その他構築物	706,801,577	2,496,065	0	709,297,642
機械及び装置	5,900,803,522	197,221,624	88,996,003	6,009,029,143
電気設備	2,670,011,646	143,526,375	23,033,094	2,790,504,927
ポンプ設備	1,240,052,509	20,876,669	33,734,930	1,227,194,248
塩素滅菌設備	98,391,861	0	0	98,391,861
量水器	379,363,785	2,447,340	1,429,160	380,381,965
その他機械装置	1,512,983,721	30,371,240	30,798,819	1,512,556,142
車両運搬具	15,403,735	11,820,000	5,000,000	22,223,735
車両運搬具	15,403,735	11,820,000	5,000,000	22,223,735
工具器具及び備品	43,290,470	2,095,450	157,140	45,228,780
工具	804,500	0	0	804,500
器具備品	42,485,970	2,095,450	157,140	44,424,280
建設仮勘定	221,332,515	62,630,000	65,704,300	218,258,215
合計	42,864,684,184	1,007,734,369	205,693,944	43,666,724,609

## イ 無形固定資産明細書

資産の種類	年度当初現在高	当年度増加額	当年度減少額
施設利用権	2,169,230	0	0
電話加入権	624,633	0	0
その他無形固定資産	1,986,400	0	0
合計	4,780,263	0	0

## ウ 投資明細書

資産の種類	年度当初現在高	当年度増加額	当年度減少額
基金	510,690,391	32,357,155	14,351,319
出資金	1,744,000	0	0
その他投資	400,970,600	0	0
合計	913,404,991	32,357,155	14,351,319

(単位 円)

減 価 償 却 累 計 額			年度末償却 未 済 高	備 考
当年度増加額	当年度減少額	累 計		
0	0	0	1,246,490,490	
0	0	0	1,236,271,715	
0	0	0	10,218,775	
0	0	0	3,651,553	
0	0	0	3,651,553	
20,148,278	0	643,500,982	724,437,427	
19,409,135	0	609,464,975	713,972,562	
739,143	0	34,036,007	10,464,865	
713,809,623	29,386,707	19,520,980,947	15,232,923,337	
59,959,054	7,824,275	1,363,314,329	1,761,592,489	
637,205,392	21,562,432	17,743,734,301	13,175,965,523	
16,645,177	0	413,932,317	295,365,325	
143,018,772	74,313,368	3,986,973,922	2,022,055,221	
62,110,524	21,337,742	1,825,422,553	965,082,374	
19,107,080	29,338,960	994,549,210	232,645,038	
1,490,641	0	87,177,593	11,214,268	
1,043,054	714,580	187,074,017	193,307,948	
59,267,473	22,922,086	892,750,549	619,805,593	
0	4,750,000	9,883,547	12,340,188	
0	4,750,000	9,883,547	12,340,188	
2,916,328	149,283	25,124,543	20,104,237	
144,421	0	447,400	357,100	
2,771,907	149,283	24,677,143	19,747,137	
0	0	0	218,258,215	
879,893,001	108,599,358	24,186,463,941	19,480,260,668	

(単位 円)

当年度減価償却額	年度末現在高	備 考
53,590	2,115,640	
0	624,633	
496,600	1,489,800	
550,190	4,230,073	

(単位 円)

年度末現在高	備 考
528,696,227	
1,744,000	
400,970,600	
931,410,827	

## (5) 企業債明細書

種 類	発行年月日	発行総額	償 還 高	
			当年度償還高	償還高累計
財政融資	平成 4. 3. 25	178,000,000	12,661,902	178,000,000
財政融資	平成 5. 3. 25	139,800,000	8,596,173	130,821,435
財政融資	平成 5. 3. 25	42,000,000	2,582,541	39,302,577
公庫資金	平成 6. 3. 23	36,800,000	2,336,140	36,800,000
公庫資金	平成 6. 3. 23	36,700,000	2,319,072	36,700,000
公庫資金	平成 6. 3. 23	9,000,000	571,339	9,000,000
財政融資	平成 6. 3. 23	156,500,000	8,689,384	138,149,275
財政融資	平成 6. 3. 23	21,000,000	1,165,988	18,537,603
財政融資	平成 7. 3. 27	158,800,000	9,098,715	128,854,318
財政融資	平成 7. 3. 27	100,400,000	5,752,589	81,467,089
公庫資金	平成 7. 3. 27	107,600,000	7,130,299	100,126,990
公庫資金	平成 7. 3. 27	33,600,000	2,217,896	31,276,638
公庫資金	平成 7. 3. 27	99,600,000	6,600,165	92,682,604
財政融資	平成 8. 3. 14	384,000,000	19,231,182	300,772,808
財政融資	平成 8. 3. 14	36,000,000	1,802,923	28,197,452
公庫資金	平成 8. 3. 22	153,400,000	8,714,098	135,105,922
公庫資金	平成 8. 3. 22	102,600,000	5,806,564	90,418,940
公庫資金	平成 8. 3. 22	24,000,000	1,363,354	21,137,824
財政融資	平成 9. 3. 25	151,200,000	7,201,911	112,027,502
財政融資	平成 9. 3. 25	725,600,000	34,561,556	537,613,466
公庫資金	平成 9. 3. 26	402,900,000	21,657,619	334,056,939
公庫資金	平成 9. 3. 26	170,300,000	9,123,942	141,326,581
財政融資	平成 10. 3. 25	840,700,000	37,689,484	597,254,347
財政融資	平成 10. 3. 25	27,200,000	1,219,405	19,323,562
公庫資金	平成 10. 3. 25	464,100,000	23,272,098	365,748,443
公庫資金	平成 10. 3. 25	68,000,000	3,399,639	53,650,536
財政融資	平成 11. 3. 25	702,000,000	30,820,780	467,246,975
財政融資	平成 11. 3. 25	36,000,000	1,580,553	23,961,384
公庫資金	平成 11. 3. 30	400,900,000	19,569,618	296,677,914
公庫資金	平成 11. 3. 30	91,100,000	4,446,975	67,416,707
財政融資	平成 12. 3. 24	483,000,000	20,706,915	301,636,806
公庫資金	平成 12. 3. 30	279,700,000	13,316,835	193,985,813
公庫資金	平成 12. 3. 30	42,300,000	2,013,951	29,337,147
財政融資	平成 13. 3. 26	221,100,000	9,216,118	131,199,228
公庫資金	平成 13. 3. 29	136,900,000	6,329,193	89,464,611
公庫資金	平成 13. 3. 29	42,000,000	1,938,610	27,499,971
公庫資金	平成 14. 3. 28	123,000,000	5,650,928	73,052,260
財政融資	平成 14. 11. 28	177,000,000	7,208,253	93,466,906
財政融資	平成 15. 3. 25	208,900,000	8,425,182	109,254,307
公庫資金	平成 15. 3. 28	91,100,000	4,044,042	52,441,482
財政融資	平成 16. 3. 25	200,000,000	7,918,215	91,604,634
財政融資	平成 17. 3. 25	111,600,000	4,322,499	46,360,203

(単位 円)

未償還残高	発行価額	利率 %	償還終期	備考
0	178,000,000	5.50	令和 4. 3. 25	
8,978,565	139,800,000	4.40	令和 5. 3. 25	
2,697,423	42,000,000	4.40	令和 5. 3. 25	
0	36,800,000	3.75	令和 4. 3. 20	
0	36,700,000	3.70	令和 4. 3. 20	
0	9,000,000	3.75	令和 4. 3. 20	
18,350,725	156,500,000	3.65	令和 6. 3. 1	
2,462,397	21,000,000	3.65	令和 6. 3. 1	
29,945,682	158,800,000	4.65	令和 7. 3. 1	
18,932,911	100,400,000	4.65	令和 7. 3. 1	
7,473,010	107,600,000	4.75	令和 5. 3. 20	
2,323,362	33,600,000	4.70	令和 5. 3. 20	
6,917,396	99,600,000	4.75	令和 5. 3. 20	
83,227,192	384,000,000	3.15	令和 8. 3. 1	
7,802,548	36,000,000	3.15	令和 8. 3. 1	
18,294,078	153,400,000	3.25	令和 6. 3. 20	
12,181,060	102,600,000	3.20	令和 6. 3. 20	
2,862,176	24,000,000	3.25	令和 6. 3. 20	
39,172,498	151,200,000	2.80	令和 9. 3. 1	
187,986,534	725,600,000	2.80	令和 9. 3. 1	
68,843,061	402,900,000	2.90	令和 7. 3. 20	
28,973,419	170,300,000	2.85	令和 7. 3. 20	
243,445,653	840,700,000	2.10	令和 10. 3. 1	
7,876,438	27,200,000	2.10	令和 10. 3. 1	
98,351,557	464,100,000	2.20	令和 8. 3. 20	
14,349,464	68,000,000	2.15	令和 8. 3. 20	
234,753,025	702,000,000	2.10	令和 11. 3. 1	
12,038,616	36,000,000	2.10	令和 11. 3. 1	
104,222,086	400,900,000	2.10	令和 9. 3. 20	
23,683,293	91,100,000	2.10	令和 9. 3. 20	
181,363,194	483,000,000	2.00	令和 12. 3. 1	
85,714,187	279,700,000	2.00	令和 10. 3. 20	
12,962,853	42,300,000	2.00	令和 10. 3. 20	
89,900,772	221,100,000	1.60	令和 13. 3. 1	
47,435,389	136,900,000	1.70	令和 11. 3. 20	
14,500,029	42,000,000	1.65	令和 11. 3. 20	
49,947,740	123,000,000	2.20	令和 12. 3. 20	
83,533,094	177,000,000	1.70	令和 14. 9. 25	
99,645,693	208,900,000	1.20	令和 15. 3. 1	
38,658,518	91,100,000	1.20	令和 13. 3. 20	
108,395,366	200,000,000	2.00	令和 16. 3. 1	
65,239,797	111,600,000	2.10	令和 17. 3. 1	

種 類	発行年月日	発行総額	償 還 高	
			当年度償還高	償還高累計
公庫資金	平成 17. 3. 30	38,400,000	1,653,643	17,735,856
公庫資金	平成 18. 3. 30	41,300,000	1,745,027	17,411,681
財政融資	平成 19. 3. 7	168,700,000	6,241,313	56,672,557
公庫資金	平成 19. 3. 29	132,200,000	5,452,151	49,612,726
財政融資	平成 20. 3. 25	131,600,000	4,787,499	39,691,019
公庫資金	平成 20. 3. 28	104,000,000	4,206,549	34,874,618
財政融資	平成 20. 10. 7	141,000,000	5,076,163	39,947,962
機構資金	平成 21. 3. 30	85,400,000	3,415,609	25,598,909
財政融資	平成 21. 7. 28	53,800,000	1,928,261	14,403,154
財政融資	平成 22. 3. 25	88,200,000	3,077,344	20,250,475
機構資金	平成 22. 3. 30	59,800,000	2,086,453	13,729,914
機構資金	平成 23. 3. 24	91,800,000	3,187,013	18,248,613
財政融資	平成 23. 9. 26	135,600,000	4,702,539	24,851,624
機構資金	平成 23. 9. 29	111,600,000	3,870,232	20,453,108
機構資金	平成 24. 3. 27	400,000,000	13,869,940	67,060,291
機構資金	平成 25. 3. 26	20,000,000	1,975,671	7,808,917
機構資金	平成 25. 3. 26	363,000,000	12,619,346	49,365,359
機構資金	平成 26. 3. 25	30,000,000	2,947,453	8,780,929
機構資金	平成 26. 3. 25	290,000,000	10,038,597	29,700,483
機構資金	平成 27. 3. 24	17,000,000	9,607,757	11,269,810
機構資金	平成 27. 3. 24	275,000,000	1,670,373	11,163,866
機構資金	平成 28. 3. 24	14,000,000	1,393,710	1,393,710
機構資金	平成 28. 3. 24	318,000,000	11,972,377	11,972,377
機構資金	平成 28. 8. 25	7,000,000	270,044	270,044
機構資金	平成 29. 3. 23	29,000,000	0	0
機構資金	平成 29. 3. 23	282,000,000	0	0
機構資金	平成 30. 3. 29	360,000,000	0	0
機構資金	平成 30. 7. 30	22,000,000	0	0
機構資金	平成 31. 3. 28	171,700,000	0	0
機構資金	令和 元. 12. 26	78,700,000	0	0
機構資金	令和 2. 3. 30	338,400,000	0	0
機構資金	令和 3. 3. 25	400,000,000	13,333,372	13,333,372
機構資金	令和 3. 3. 25	40,800,000	1,263,823	1,263,823
銀行等引受資金	令和 4. 3. 28	324,900,000	0	0
計		13,181,300,000	524,666,904	6,459,824,396



(単位 円)

未償還残高	発行価額	利率 %	償還終期	備考
20,664,144	38,400,000	2.10	令和 15. 3. 20	
23,888,319	41,300,000	2.00	令和 16. 3. 20	
112,027,443	168,700,000	2.20	令和 19. 3. 1	
82,587,274	132,200,000	2.15	令和 17. 3. 20	
91,908,981	131,600,000	2.10	令和 20. 3. 1	
69,125,382	104,000,000	2.10	令和 18. 3. 20	
101,052,038	141,000,000	2.10	令和 20. 9. 25	
59,801,091	85,400,000	1.90	令和 19. 3. 20	
39,396,846	53,800,000	2.00	令和 21. 3. 25	
67,949,525	88,200,000	2.10	令和 22. 3. 1	
46,070,086	59,800,000	2.10	令和 22. 3. 20	
73,551,387	91,800,000	1.90	令和 23. 3. 20	
110,748,376	135,600,000	1.80	令和 23. 9. 1	
91,146,892	111,600,000	1.80	令和 23. 9. 20	
332,939,709	400,000,000	1.70	令和 24. 3. 20	
12,191,083	20,000,000	0.80	令和 10. 3. 20	
313,634,641	363,000,000	1.50	令和 25. 3. 20	
21,219,071	30,000,000	0.70	令和 11. 3. 20	
260,299,517	290,000,000	1.40	令和 26. 3. 20	
5,730,190	17,000,000	0.50	令和 12. 3. 20	
263,836,134	275,000,000	1.20	令和 27. 3. 20	
12,606,290	14,000,000	0.10	令和 13. 3. 20	
306,027,623	318,000,000	0.50	令和 28. 3. 20	
6,729,956	7,000,000	0.30	令和 28. 3. 20	
29,000,000	29,000,000	0.20	令和 14. 3. 20	
282,000,000	282,000,000	0.60	令和 29. 3. 20	
360,000,000	360,000,000	0.60	令和 30. 3. 20	
22,000,000	22,000,000	0.50	令和 30. 3. 20	
171,700,000	171,700,000	0.50	令和 31. 3. 20	
78,700,000	78,700,000	0.30	令和 31. 9. 20	
338,400,000	338,400,000	0.30	令和 32. 3. 20	
386,666,628	400,000,000	0.10	令和 33. 3. 20	10年ごとの利率見直し方式
39,536,177	40,800,000	0.50	令和 33. 3. 20	
324,900,000	324,900,000	0.15	令和 14. 3. 25	
6,721,475,604	13,181,300,000			

(6) その他

ア 資産の譲渡等の対価以外の収入（負担金等）の用途

消費税法第60条第4項に規定する資産の譲渡等の対価以外の収入の金額及びその用途別内訳は、次のとおりとする。

(単位 円)

収入科目	金額	用途別内訳	
		課税仕入れに係るもの (特定収入)	課税仕入れ以外に係るもの (特定収入以外)
収益的収入			
他会計負担金	5,954,532	4,880,359	1,074,173
雑収益	9,335,600	9,335,600	0
他会計補助金	2,480,000	0	2,480,000
地下水利用協力金	23,600,260	2,105,460	21,494,800
その他雑収益	5,529,274	5,255,500	273,774
過年度損益修正益	49,459	0	49,459
資本的収入			
企業債	324,900,000	0	324,900,000
工事負担金	28,931,383	27,102,460	1,828,923
その他資本的収入	268,125	268,125	0
合計	401,048,633	48,947,504	352,101,129